

HOTĂRÂRE

privind acordarea unui mandat președintelui Consiliului de Administrație al societății Administrare Active Sector 3 SRL în vederea achiziționării de echipamente și utilaje pentru buna desfășurare a activității de producție din cadrul societății

Consiliul Local al Sectorului 3 al Municipiului București,
ales în condițiile stabilite de Legea nr. 115/2015 pentru alegerea autorităților administrației publice locale, pentru modificarea Legii administrației publice locale nr. 215/2001, precum și pentru modificarea și completarea Legii nr. 393/2004 privind Statutul aleșilor locali,
întrunit în ședință ordinară azi 26.02.2019

Având în vedere:

- Expunerea de motive nr. 310188/CP/25.02.2019 a Primarului Sectorului 3;
- Raportul de specialitate nr. 309806/25.02.2018 al Serviciului Control Intern, Compartiment Guvernanță Corporativă;
- HCGMB nr. 204/29.11.2012 privind împuternicirea Consiliului Local al Sectorului 3 de a hotărî în vederea înființării unei societăți comerciale;
- Adresa nr. 309818/25.02.2019 a Serviciului Control Intern – Compartimentul Guvernanță Corporativă .

În conformitate cu prevederile:

- Art. 12, pct. 12.1, lit m) și o) din Actul Constitutiv al societății Administrare Active Sector 3 SRL, aprobat prin HCLS3 nr. 281/07.12.2012, cu modificările și completările ulterioare;
- Art. 191 din Legea societăților nr. 31/1990, republicată, cu modificările și completările ulterioare;

Luând în considerare:

- Raportul Comisiei de studii, prognoze economico-sociale, buget, finanțe;
- Raportul Comisiei de administrație publică locală, juridică, apărarea ordinii publice și respectarea drepturilor cetățenilor.

În temeiul prevederilor art. 45 alin. (1) și art. 81 alin.(4) din Legea administrației publice locale nr. 215/2001, republicată cu modificările și completările ulterioare,

HOTĂRĂȘTE:

Art.1. Se aprobă acordarea unui mandat președintelui Consiliului de Administrație al societății Administrare Active Sector 3 SRL, în vederea achiziționării de echipamente și utilaje de la societatea C7 PREFABBRICATI SRL, conform anexei la prezenta hotărâre, necesare pentru buna desfășurare a activității de producție a societății, cu respectarea prevederilor legale incidente aflate în vigoare.

Art.2. Societatea Administrare Active Sector 3 SRL va duce la îndeplinire prevederile prezentei hotărâri.

PREȘEDINTE DE ȘEDINȚĂ



SECTOR 3
CABINET PRIMAR
Nr. 319/188
Data 25.02.2019

EXPUNERE DE MOTIVE

la proiectul de hotărâre privind acordarea unui mandat Președintelui Consiliului de Administrație al societății Administrare Active Sector 3 SRL în vederea achiziționării de echipamente și utilaje pentru buna desfășurare a activității de producție din cadrul societății

Prin HCLS3 nr. 281/2012 a fost înființată societatea Locuințe Sector 3 SRL, a cărei denumire a fost modificată ulterior în societatea Administrare Active Sector 3 SRL. Societatea a fost înființată și funcționează în temeiul Legii 31/1990 privind societățile sub forma unei societăți cu răspundere limitată, este înregistrată la Oficiul Registrului Comerțului București sub nr. J40/14752/2012 având CUI 31012790, are ca obiect principal de activitate, conform prevederilor actului constitutiv, administrarea imobilelor pe bază de comision sau de contract, cod CAEN 6832 și este reprezentată legal de domnul Corbuleanu Florentin; asociat majoritar Sector 3 al Municipiului București prin Consiliul Local Sector 3 și asociat minoritar societatea SD 3 Salubritate și Dezăpezire S 3 SRL.

Astfel cum rezultă din documentele transmise de societatea Administrare Active Sector 3 SRL prin adresa nr.1253/25.02.2019, se solicită acordarea unui mandat președintelui Consiliului de Administrație al societății Administrare Active Sector 3 SRL în vederea achiziționării de echipamente și utilaje de la societatea C7 PREFABBRICATI SRL, la o valoare totală de 300.000 EUR, exclusiv TVA, valoare obținută în urma negocierii, prin acordarea unui discount total de 51.6%. Motivația cererii formulate este desfășurarea activității de producție a societății în condiții optime și la capacitate maximă.

Ținând seama de necesitatea achiziționării acestor utilaje și echipamente în vederea eficientizării activității de producție a societății, precum și faptul că asupra investițiilor importante ale societății care depășesc 100.000 euro, exclusiv TVA hotărâște Sectorul 3 al Municipiului București prin Consiliul Local al Sectorului 3 și luând în considerare raportul de specialitate nr. 309806/25.02.2018 al Serviciului Control Intern - Compartimentul Guvernanță Corporativă, am inițiat prezentul proiect de hotărâre pe care îl supun dezbaterii și aprobării Consiliului Local al Sectorului 3.

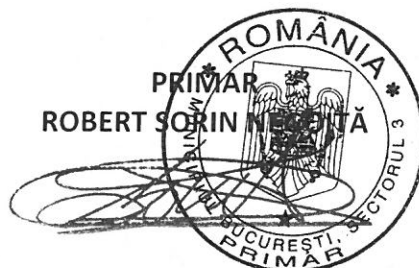



Nr. 309806/25.02.2019

RAPORT DE SPECIALITATE

la proiectul de hotărâre privind acordarea unui mandat Președintelui Consiliului de Administrație al societății Administrare Active Sector 3 SRL în vederea achiziționării de echipamente și utilaje pentru buna desfășurare a activității de producție din cadrul societății

Prin HCLS3 nr. 281/2012 a fost înființată S.C. Locuințe Sector 3 S.R.L., a cărei denumire a fost modificată ulterior (coform Rezoluției nr. 95595/17.07.2013 a O.N.R.C.) în S.C. Administrare Active Sector 3 S.R.L. Societatea a fost înființată și funcționează în temeiul Legii 31/1990 privind societățile sub forma unei societăți cu răspundere limitată, al cărei obiect principal de activitate, conform prevederilor actului constitutiv, constă în administrarea imobilelor pe bază de comision sau de contract, cod CAEN 6832 este persoană juridică română, cu sediul în Mun. București, Sectorul 3, Calea Vitan nr. 242, parter, înregistrată la Oficiul Registrului Comerțului București sub nr. J40/14752/2012, având CUI 31012790, cu asociat majoritar Consiliul Local al Sectorului 3 București, reprezentată legal de dl. Corbuleanu Florentin, în calitate de Președinte al Consiliului de Administrație.

Având în vedere:

—Adresa nr.1253/25.02.2019 a societății Administrare Active Sector 3 SRL, înregistrată cu nr. 309479/25.02.2019 privind acordarea unui mandat Președintelui Consiliului de Administrație al societății Administrare Active Sector 3 SRL în vederea achiziționării de echipamente și utilaje la o valoare totală de 300.000 (trei sute mii) euro, exclusiv TVA, de la societatea C7 PREFABBRICATI SRL, pentru buna desfășurare a activității de producție din cadrul societății;

- Oferta de vânzare transmisă de C7 PREFABBRICATI SRL (înregistrată cu nr. 1224 din 22.02.2019);
- Catalogul de prețuri echipamente și utilaje.



Necesitatea achiziționării de utilaje și echipamente specifice activității de producție este motivată de atingerea scopului societății de a funcționa în condiții optime și la capacitate maximă. Se fac, de asemenea, precizări despre discountul considerabil (51,6%) obținut în urma negocierii.



Echipamentele și utilajele a căror achiziție se dorește precum și prețurile finale negociate ale acestora sunt specificate în tabelul de mai jos:

Nr. Crt.	Utilaj/echipament	Pret de achiziție inițial	Pret de achiziție final (negociat)	Caracteristici tehnice
1	Stație de betoane nr. 1 (Impianto di betonaggio)	35.000 Euro	17.129 Euro	automatizat -software Onyma Genyx - capacitate producție beton 20 mc/h -amestecă cu capacitate min 0,30 E Max DI 1MC
2	Stație de betoane nr. 2 Impianto di betonaggio n.2)	30.000 Euro	14.682 Euro	automatizat -software Onyma Genyx - capacitate producție beton 20 mc/h -amestecă cu capacitate min 0,30 E Max DI 1MC
3	Linie pentru grinzi „ CAP 2” (Pista per travi „ Cap. 2”)	50.000 Euro	24.470 Euro	-o linie ce permite producția de grinzi liniare, precomprimate, orice secțiune (rectangulară, de la L la T), lungimea 68,5 m, lățimea de la 40 cm la 120 cm și înălțimea de la 20 la 160 cm
4	Linie pentru grinzi „ CAP 5” (pista per travi „CAP 5”)	200.000 Euro	97.880 Euro	- o linie ce permite producția de grinzi liniare precomprimate, orice secțiune (rectangulară, de la L la T), ferme, grinzi de pod și podele. Traseul are lungimea de 102 ml, lățimea de la 40 la 200 cm și înălțimea de la 20 la 160 cm.
5	Cofraj grindă profil H (Cassero „ Trave ad H”)	20.000 Euro	9.788 Euro	



6	Cofraj stâlp singular 1(Cassero per pilastri „Singolo 1”)	120.000 Euro	58.728 Euro	-este un cofraj cu lungimea de 35 m, secțiunea minimă este de 50x50 cm, iar maximă de 120x150 cm. Dimensiunea se modifică printr-un sistem hidraulic.
7	Panouri Banchi (Banchi pannelli)	100.000 Euro	48.940 Euro	-Pereți prefabricați
8	Pod pe roți MOTOGRU „ ASCOM” (Motogru „ ASCOM” LS 30	30.000 Euro	14.681 Euro	
9	Macara portantă „STRAF 8t”(Gru a cavalletto su rotaia „ STRAF” 8t)	10.000 Euro	4.894 Euro	
10	Macara „OSCAM” (Tagliareti „OSCAM”)	3.000 Euro	1.468 Euro	-capacitate 30 de tone
11	Mașina de testare a compresiilor „CONTROLS”	8.000 Euro	3.915 Euro	
12	Rezervor izolat pentru materiale inerte (tramoggia isolata per materiali inerti)	7.000 Euro	3.425 Euro	
13		Valoare inițială 613.000,00	Total valoare finală de achiziție: 300.000,00 Euro exclusiv T.V.A.	Reducere acordată 313.000,00 Euro

Conform prevederilor Actului Constitutiv al societății Administrare Active Sector 3 S.R.L art.12 lit. m) Adunarea Generală a Asociaților „hotărăște asupra investițiilor importante ale Societății care depășesc 100.000 (una sută mii) EURO exclusiv TVA pentru fieccare investiție sau pentru toate investițiile în cursul unui an, dacă astfel de investiții nu au fost prevăzute în prealabil în buget ” și lit. o) „hotărăște în orice altă problemă importantă privind activitatea Societății.”



Ca urmare a celor prezentate, propunem spre analiză și dezbateră proiectul de hotărâre privind acordarea unui mandat Președintelui Consiliului de Administrație al societății Administrare Active Sector 3 SRL în vederea achiziționării de echipamente și utilaje pentru buna desfășurare a activității de producție a societății, cu respectarea normelor legale incidente în vigoare.

Șef Serviciu Control Intern,



Marta Cepăreanu

Întocmit,

Cornelia Pivniceru

Compartiment Guvernare Corporativă

Nr. Crt.	Utilaj/echipament	Pret de achiziție intial	Pret de achiziție final (negociat)	Caracteristici tehnice
1	Stație de betoane nr. 1 (Impianto di betonaggio)	35.000 Euro	17.129 Euro	automatizat -software Onyma Genyx - capacitate producție beton 20 mc/h -amestecă cu capacitate min 0,30 E Max DI 1MC
2	Stație de betoane nr. 2 Impianto di betonaggio n.2)	30.000 Euro	14.682 Euro	automatizat -software Onyma Genyx - capacitate producție beton 20 mc/h -amestecă cu capacitate min 0,30 E Max DI 1MC
3	Linie pentru grinzi „, CAP 2” (Pista per travi „, Cap. 2”)	50.000 Euro	24.470 Euro	-o linie ce permite producția de grinzi liniare, precomprimate, orice secțiune (rectangulară, de la L la T), lungimea 68,5 m, lățimea de la 40 cm la 120 cm și înălțimea de la 20 la 160 cm
4	Linie pentru grinzi „, CAP 5” (pista per travi „,CAP 5”)	200.000 Euro	97.880 Euro	- o linie ce permite producția de grinzi liniare precomprimate, orice secțiune (rectangulară, de la L la T), ferme, grinzi de pod și podele. Traseul are lungimea de 102 ml, lățimea de la 40 la 200 cm și înălțimea de la 20 la 160 cm.
5	Cofraj grindă profil H (Cassero „, Trave ad H”)	20.000 Euro	9.788 Euro	
6	Cofraj stâlp singular 1(Cassero per pilastri „,Singolo 1”)	120.000 Euro	58.728 Euro	-este un cofraj cu lungimea de 35 m, secțiunea minimă este de 50x50 cm, iar maximă de 120x150 cm.

				Dimensiunea se modifică printr-un sistem hidraulic.
7	Panouri Banchi (Banchi pannelli)	100.000 Euro	48.940 Euro	-Pereți prefabricați
8	Pod pe roți MOTOGRU „ASCOM” (Motogru „ASCOM” LS 30)	30.000 Euro	14.681 Euro	
9	Macara portantă „STRAF 8t”(Gru a cavalletto su rotaia „STRAF” 8t)	10.000 Euro	4.894 Euro	
10	Macara „OSCAM” (Tagliareti „OSCAM”)	3.000 Euro	1.468 Euro	-capacitate 30 de tone
11	Mașina de testare a compresiiilor „CONTROLS”	8.000 Euro	3.915 Euro	
12	Rezervor izolat pentru materiale inerte (tramoggia isolata per materiali inerti)	7.000 Euro	3.425 Euro	
13		Valoare inițială 613.000,00	Total valoare finală de achiziție: 300.000,00 Euro exclusiv T.V.A.	Reducere acordată 313.000,00 Euro



S.C. ADMINISTRARE ACTIVE SECTOR 3
Nr. INTRARE 1253
25 02 2019

**Către Consiliul Local al Sectorului 3 București
și
dl. Robert Sorin Negoită, Primarul Sectorului 3 București**

Sediul Calea Dudești nr. 191, sector 3, București

Referitor Solicitare de adoptare a unei hotarari de consiliu local având ca obiect acordarea unui mandat Presedintelui Consiliului de Administratie al societatii Administrare Active Sector 3 S.R.L. in vederea achizitionarii de echipamente si utilaje pentru buna functionare a activitatii de productie din cadrul societatii

Subscrisa, societatea Administrare Active Sector 3 SRL, persoană juridică română, cu sediul în Mun. București, Sectorul 3, Calea Vitan, nr. 242, parter, camera 6, înregistrată la Oficiul Registrului Comerțului București sub nr. J40/14752/2012, având CUI 31012790, reprezentata legal de dl. Corbuleanu Florentin, in calitate de Presedinte al Consiliului de Administratie, cu asociat majoritar Consiliul Local al Sectorului 3 București,

înaintăm prezenta,

Solicitare de adoptare a unei hotarari de consiliu local având ca obiect acordarea unui mandat Presedintelui Consiliului de Administratie al societatii Administrare Active Sector 3 S.R.L. in vederea achizitionarii de echipamente si utilaje pentru buna functionare a activitatii de productie din cadrul societatii

Consiliul Local Sector 3 a dispus prin Hotărârea nr. 281/2012 înființarea societății comerciale Locuințe Sociale Sector 3 SRL, a cărei denumire a fost ulterior modificată în Administrare Active Sector 3 SRL. Societatea a fost înființată și funcționează în temeiul Legii 31/1990 privind societățile sub forma unei societăți cu răspundere limită, al cărei obiect principal de activitate, conform prevederilor actului constitutiv constă în administrarea imobilelor pe baza de comision sau de contract, cod CAEN 6832.

Conform Actului Constitutiv al societatii Administrare Active Sector 3 SRL, Art. 12, 12.1 lit. m: „Adunarea Generală a Asociaților : <<hotărăște asupra investițiilor importante ale societății care depășesc 100.000 (una suta mii) EURO exclusiv T.V.A. pentru fiecare investiție sau pentru toate investițiile în cursul unui an, dacă astfel de investiții nu au fost prevăzute în prealabil în buget>>”, art. 12.1, lit. O din Actul Constitutiv al acesteia: „hotărăște în orice altă problemă importantă privind activitatea societății”.



În vederea atingerii scopului comercial al societății, respectiv realizarea activității de producție, funcționarea în condiții optime și la capacitate maximă, este necesar achiziționarea de utilaje și echipamente specifice acestei activități.

În acest sens, am primit o ofertă inițială din partea C7 Prefabbricati S.R.L., care a fost ulterior negociată de către cele două părți, obținându-se un discount considerabil.

Prin urmare, vă rugăm să aprobați achiziționarea următoarelor echipamente și utilaje la prețul de achiziție final:

Nr. Crt.	Utilaj/echipament	Pret de achiziție inițial	Pret de achiziție final (negociat)	Caracteristici tehnice
1	Statie de betoane nr. 1 (Impianto di betonaggio)	35.000 Euro	17.129 Euro	automatizat -software Onyma Genyx - capacitate producție beton 20 mc/h -amesteca cu capacitate min 0,30 E Max DI 1MC
2	Statie de betoane nr. 2 Impianto di betonaggio n.2)	30.000 Euro	14.682 Euro	automatizat -software Onyma Genyx - capacitate producție beton 20 mc/h -amesteca cu capacitate min 0,30 E Max DI 1MC

3	Linie pentru grinzi „CAP 2” (Pista per travi „ Cap. 2”)	50.000 Euro	24.470 Euro	-o linie ce permite productia de grinzi liniare, precomprimate, orice sectiune (rectangulara, de la L la T), lungimea 68,5 m, latimea de la 40 cm la 120 cm si inaltimea de la 20 la 160 cm
4	Linie pentru grinzi „CAP 5” (pista per travi „CAP 5”)	200.000 Euro	97.880 Euro	- o linie ce permite productia de grinzi liniare precomprimate, orice sectiune (rectangulara, de la L la T), ferme, grinzi de pod si podele. Traseul are lungimea de 102 ml, latimea de la 40 la 200 cm si inaltimea de la 20 la 160 cm.
5	Cofraj grinda profil H (Cassero „ Trave ad H”)	20.000 Euro	9.788 Euro	
6	Cofraj stalp singular I(Cassero per pilastru „Singolo I”)	120.000 Euro	58.728 Euro	-este un cofraj cu lungimea de 35 m, sectiunea minima este de 50x50 cm, iar maxima de 120x150 cm. Dimensiunea se modifica printr-un sistem hidraulic.
7	Panouri Banchi (Banchi pannelli)	100.000 Euro	48.940 Euro	-Pereti prefabricati

8	Pod pe roti MOTOGRU „ ASCOM” (Motogru „ ASCOM” LS 30	30.000 Euro	14.681 Euro	
9	Macara portanta „STRAF 8 t”(Gru a cavalletto su rotaia „ STRAF” 8t)	10.000 Euro	4.894 Euro	
10	Macara „ OSCAM”(Tagliareti „OSCAM”)	3.000 Euro	1.468 Euro	-capacitate 30 de tone
11	Masina de testare a compresiilor „ CONTROLS”	8.000 Euro	3.915 Euro	
12	Rezervor izolat pentru materiale inerte (tramoggia isolata per materiali inerti)	7.000 Euro	3.425 Euro	
13		Valoare initiala 613.000,00	Total valoare finala de achizitie: 300.000,00 Euro exclusiv T.V.A.	Reducere acordata 313.000,00 Euro

La prezenta adresă anexăm:

- Oferta primita din partea C7 Prefabricati S.R.L.
- Catalogul de preturi echipamente si utilaje.

Pentru aceste considerente, solicităm introducerea pe ordinea de zi a ședinței Consiliului Local Sector 3 a solicitării subscrisei de aprobare a acordarii unui mandat Presedintelui Consiliului de Administratie al societatii Administrare Active Sector 3 S.R.L. in vederea achizitionarii de echipamente si utilaje pentru buna functionare a activitatii de productie din cadrul societatii.

**Cu considerație,
dl. Corbuleanu Florentin
în calitate de Președinte C.A.
Administrare Active Sector 3 S.R.L.**



C7 PREFABBRICATI S.r.l.

Sede Legale e amministrativa
Via Adriatica, 109
06135 Ponte San Giovanni (PG) - Italia
tel. +39 075 59 22 11
fax +39 075 39 53 46
info@c7prefabbricati.com
C7prefabbricati@pec.it

Codice fiscale e P.Iva 03474610544
Numero REA PG - 291795

Sede operativa
Via San Biagio, 75
42024 Castelnuovo di Sotto (RT) - Italia
tel. +39 0522 17 00 07/8



22 02 2019 1224

Perugia

Data 22/02/2019

Spett.le:

Sc Administrare active sector 3 SRL
Calea Vitan, 242
Parter, Camera 6, Sectorul 3
Bucaresti (Romania)
Mobil:0040736110379
office@activesector3.ro

Oggetto: Vendita beni con formula "visto e piaciuto"

Il sottoscritto Stefano Lucarini quale legale rappresentante della società C7 Prefabbricati S.r.l. , via Adriatica n. 109, 06135 Ponte San Giovanni (PG), C.F. 03474610544, partita IVA 03474610544 e n. d'iscrizione al Registro delle Imprese di Perugia n. 291795

OFFRE IN VENDITA

I seguenti beni:

- | | |
|---|-----------------------------------|
| • Impianto di betonaggio n.1 | (valore stima iniziale € 35.000) |
| • Impianto di betonaggio n.2 | (valore stima iniziale € 30.000) |
| • Pista per travi "CAP 2" | (valore stima iniziale € 50.000) |
| • Pista per travi "CAP 5" | (valore stima iniziale € 200.000) |
| • Cassero "Trave ad H" | (valore stima iniziale € 20.000) |
| • Cassero per pilastri "Singolo 1" | (valore stima iniziale € 120.000) |
| • n° 11 Banchi pannelli | (valore stima iniziale € 100.000) |
| • Motogru "ASCOM LS 30" | (valore stima iniziale € 30.000) |
| • Gru a cavalletto su rotaia "STRAF 8t" | (valore stima iniziale € 10.000) |

Stefano Lucarini



Margaritoli Ferroviaria

Società soggetta a direzione
e coordinamento della
Margaritoli Ferroviaria S.p.A

Sede legale
Via Adriatica, 109
06135 Ponte San Giovanni (PG) - Italia
CF e PI: 03347730073
R.E.A. Perugia 283680

- Tagliareti "OSCAM" (valore stima iniziale € 3.000)
- Macchina per prove a compressione "CONTROLS" (valore stima iniziale € 8.000)
- Tramoggia isolata per materiali inerti (valore stima iniziale € 7.000)

(TOTALE VALORE INIZIALE: € 613.000,00)

(SCONTO SPECIALE APPLICATO: 51,6%)

PREZZO DI ACQUISTO: € 300.000,00

I beni vengono venduti con formula "visto e piaciuto", nello stato di fatto e di diritto in cui si trovano attualmente senza alcuna garanzia da parte della società sullo stato degli stessi, sulla completezza e funzionalità, ivi compresa quella per i vizi ex art. 1490 c.c. e per le qualità ex art. 1497 c.c., nonché per la eventuale mancanza della documentazione di legge.

Il trasferimento della proprietà avverrà, previo integrale e anticipato versamento del prezzo di cessione e relativi oneri, con consegna ex works presso il sito di deposito dei beni in Castelnovo di Sotto (RE).

L'Acquirente si assume l'obbligo della messa in uso dei macchinari e delle linee di produzione acquistati solo dopo l'avvenuta completa acquisizione di tutti i componenti necessari per il corretto funzionamento, l'integrale assemblaggio degli stessi, l'acquisizione delle necessarie certificazioni ed il completamento delle linee.

La formazione del personale che opererà su macchinari e linee dovrà essere effettuata dall'Acquirente sempre nel rispetto delle normative di sicurezza e igiene del lavoro cogenti.

Sarà possibile iniziare le attività di smontaggio e ritiro dei beni solamente dopo il versamento integrale del Prezzo di Acquisto effettuato mediante bonifico bancario o assegno circolare.

Tutti gli oneri, spese di smontaggio e ritiro, sono a carico dell'acquirente che si impegna a versare il prezzo entro il 15/03/2019 e ritirare i beni entro il 31/05/2019

Qualora non intervenga il pagamento entro la relativa data di scadenza, il contratto sarà automaticamente risolto di diritto ai sensi dell'art. 1456 c.c.

In ogni caso le date di intervento per la rimozione dei beni, verranno concordate con il venditore.

Stefano Luciani

L'acquirente è obbligato a smaltire nel pieno rispetto della normativa vigente eventuali rifiuti che dovessero derivare dalle operazioni di carico e ritiro.

La presente offerta è valida fino alla data del 01/03/2019

PAGAMENTO CON BONIFICO BANCARIO

IT 58 I 02008 05364 000104207390

PAGAMENTO CON ASSEGNO CIRCOLARE

C7 Prefabbricati S.r.l. in liquidazione

Qualsiasi controversia derivante o connessa al presente contratto, incluse le controversie relative alla sua validità, violazione, risoluzione o nullità sarà definitivamente risolta in base alla legge italiana secondo le Regole di Arbitrato (Regole di Vienna) del Centro Arbitrale Internazionale di Vienna (VIAC) della Camera economica federale austriaca da un arbitro nominato in conformità con il suddetto regolamento.

Il Legale Rappresentante

C7 Prefabbricati S.r.l.

Dott. Stefano Lucarini

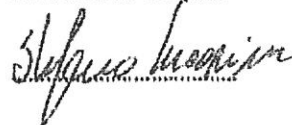

Per piena ed integrale accettazione

Legale Rappresentante

Sc Administrare active sector 3 SRL.

Data.....

.....

Catalogo

Macchinari
Attrezzature
Beni Vari

Catalogo

Macchinari
Attrezzature
Beni Vari

SCHEDA ATTREZZATURA	CODICE	
	Beton01	

IMPIANTO DI BETONAGGIO N° 01	ANNO	STATO IN ESSERE	LIBRO D'USO E MANUTENZIONE	LIBRO MACCHINA
	1990	FUNZIONANTE	NON PRESENTE	PRESENTE

VALORIZZAZIONE BENI PER TRATTATIVA DI VENDITA: DA TRATTARE

DESCRIZIONE:

IMPIANTO DI BETONAGGIO AUTOMATIZZATO, GESTITO TRAMITE SOFTWARE *ONYMA GENYX*, COSI' COMPOSTO:

- UN MESCOLATORE AD ASSE ORIZZONTALE CON CAPACITA' MIN 0,30 E MAX DI 1MC;
- N° 5 VASCHE PER CONTENERE GLI INERTI CON CAPACITA' DI CIRCA 30MC CADAUNA;
- N° 2 SILOS PER CONTENERE CEMENTI/POLVERI CON CAPACITA' DI CIRCA 500 QL CADAUNO;
- N° 1 BILANCIA PER CEMENTI/POLVERI CON CAPACITA' DI CIRCA 600 KG
- N° 3 BILANCIE DOSATRICI PER ADDITTIVI;
- CAPACITA' PRODUZIONE CALCESTRUZZO CIRCA 20MC/H;
- BILANCIA INERTI CON SONDE IDROMETRICHE PER RILIEVO UMIDITA' DEGLI INERTI;
- N° 2 VASCHE SEPARATE PER L'IMMAGAZZINAMENTO DEGLI INERTI.

NOTE:

- PER IL TRASPORTO DEL CALCESTRUZZO DALL'IMPIANTO DI BERTONAGGIO AI VARI REPARTI, SONO A DISPOSIZIONE LE STESSO ATTREZZATURE CHE VENGONO UTILIZZATE PER L'IMPIANTO BETON 02, OVVERO:
 - N° 09 BENNE CARRELLATE DALLA CAPACITA' MAX DI 3MC;
 - N° 03 BENNE DALLA CAPACITA' MAX DI 1MC;

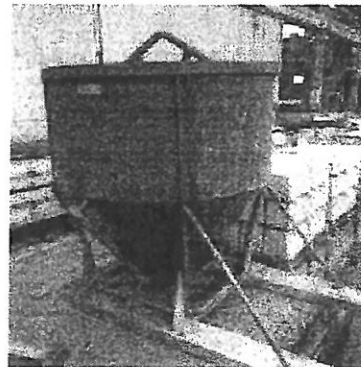
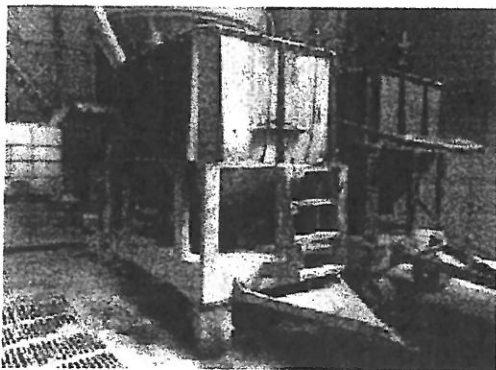
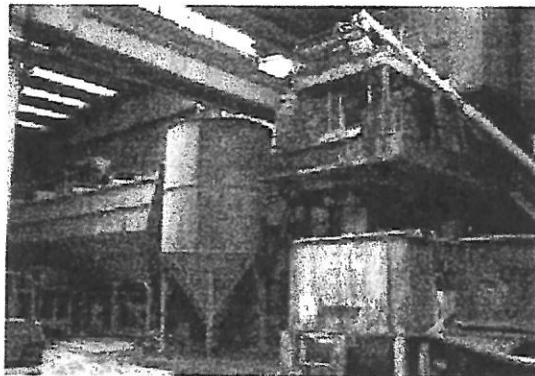

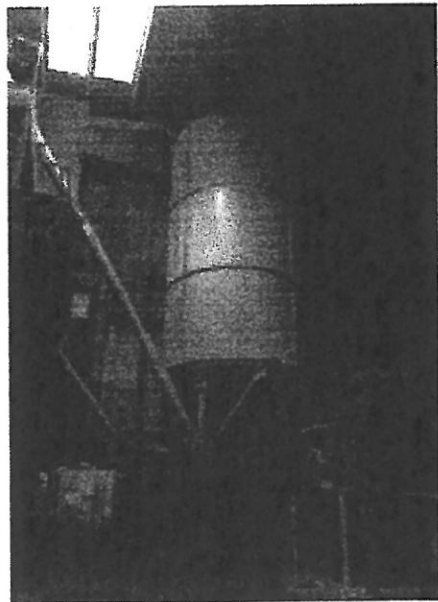
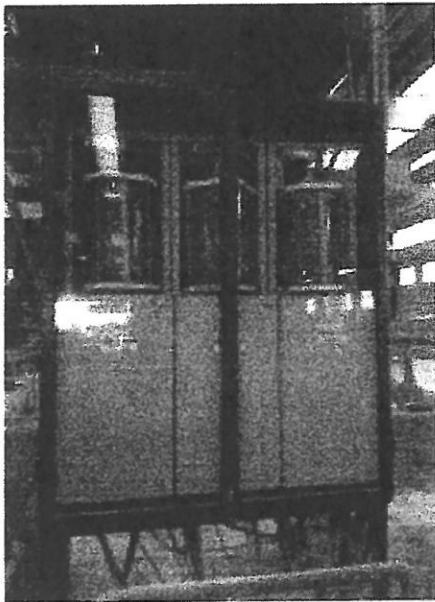
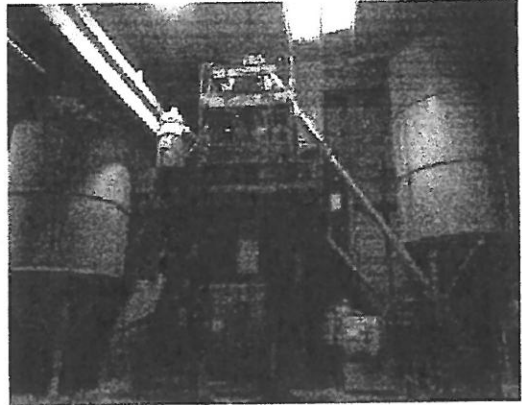
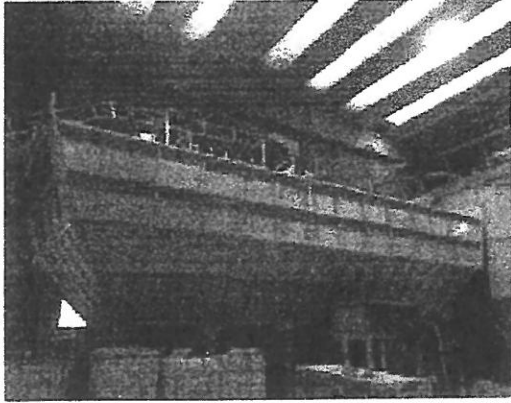

SCHEDA ATTREZZATURA	CODICE			
	Beton02			
IMPIANTO DI BETONAGGIO N° 02	ANNO	STATO IN ESSERE	LIBRO D'USO E MANUTENZIONE	LIBRO MACCHINA
	1990	FUNZIONANTE	NON PRESENTE	PRESENTE
VALORIZZAZIONE BENI PER TRATTATIVA DI VENDITA: DA TRATTARE				

DESCRIZIONE:

IMPIANTO DI BETONAGGIO AUTOMATIZZATO, GESTITO TRAMITE SOFTWARE *ONYMA GENYX*, COSI' COMPOSTO:

- UN MESCOLATORE AD ASSE ORIZZONTALE CON CAPACITA' MIN 0,30 E MAX DI 1MC;
- N° 8 VASCHE PER CONTENERE GLI INERTI CON CAPACITA' DI CIRCA 25MC CADAUNA DISPOSTE SU N° 2 LINEE;
- N° 2 SILOS PER CONTENERE CEMENTI/POLVERI CON CAPACITA' DI CIRCA 500 QL CADAUNO;
- N° 1 BILANCIA PER CEMENTI/POLVERI CON CAPACITA' DI CIRCA 600 KG
- N° 3 BILANCIE DOSATRICI PER ADDITTIVI;
- CAPACITA' PRODUZIONE CALCESTRUZZO CIRCA 20MC/H;
- BILANCIA INERTI CON SONDE IDROMETRICHE PER RILIEVO UMIDITA' DEGLI INERTI;
- N° 1 VASCA PER L'IMMAGAZZINAMENTO DEGLI INERTI.

NOTE:

- PER IL TRASPORTO DEL CALCESTRUZZO DALL'IMPIANTO DI BERTONAGGIO AI VARI REPARTI, SONO A DISPOSIZIONE LE STESSO ATTREZZATURE CHE VENGONO UTILIZZATE PER L'IMPIANTO BETON 01, OVVERO:
 - N° 09 BENNE CARRELLATE DALLA CAPACITA' MAX DI 3MC;
 - N° 03 BENNE DALLA CAPACITA' MAX DI 1MC;

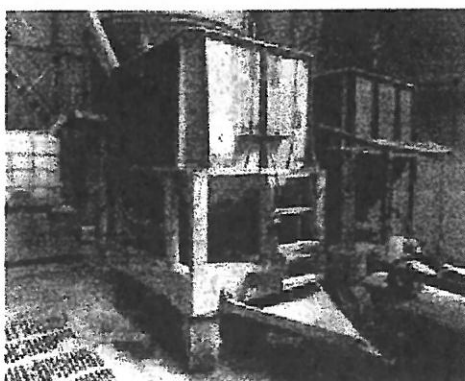
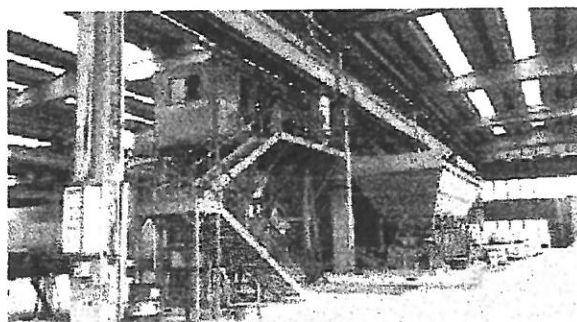
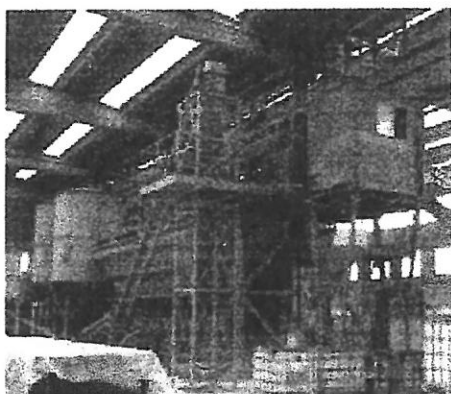

SCHEDA ATTREZZATURA	CODICE	
	Beton03	

IMPIANTO DI BETONAGGIO N° 03	ANNO	STATO IN ESSERE	LIBRO D'USO E MANUTENZIONE	LIBRO MACCHINA
	2004	FUNZIONANTE	PRESENTE	PRESENTE

VALORIZZAZIONE BENI PER TRATTATIVA DI VENDITA: 100.000 €

DESCRIZIONE:

IMPIANTO DI BETONAGGIO AUTOMATIZZATO "OCMER SUPERMATIC 2003", GESTITO TRAMITE SOFTWARE "ONYMA Xpert_PF" COSI' COMPOSTO:



- UN MESCOLATORE PLANETARIO "GALLETTI SF2850" CON CAPACITA' MAX DI 1MC;
- N° 4 VASCHE PER CONTENERE GLI INERTI CON CAPACITA' COMPLESSIVA DI CIRCA 100MC;
- N° 1 SILO PER CONTENERE CEMENTO CON CAPACITA' PARI A 105 t (75mc);
- N° 1 BILANCIA PER CEMENTO A CELLE DI CARICO, CAPACITA' 600Kg, PRECISIONE 1Kg CON VISUALIZZATORE
- N° 1 BILANCIA INERTI A CELLE DI CARICO PORTATA 5 t, PRECISIONE 5Kg CON VISUALIZZATORE;
- N° 1 TRAMOGGIA A TERRA, CAPCITA' 30 MC;
- N° 1 NASTRO DI CARICO, PORTATA ORARIA 108 MC;
- PRODUZIONE TEORICA ORARIA 20 MC

NOTE:

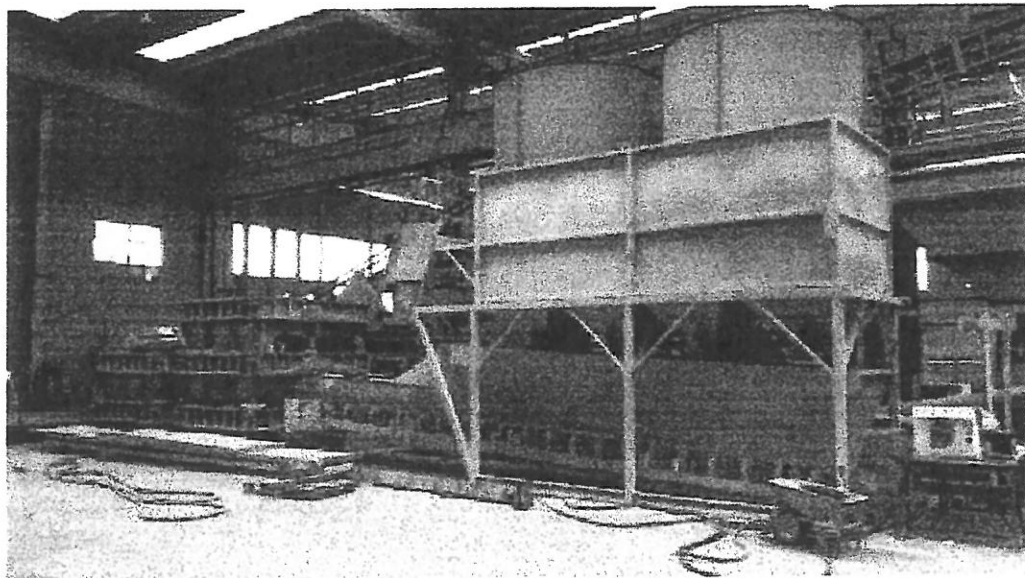
- L'IMPIANTO E' SMONTATO, PRONTO PER IL TRASPORTO E L'ASSEMBLAGGIO

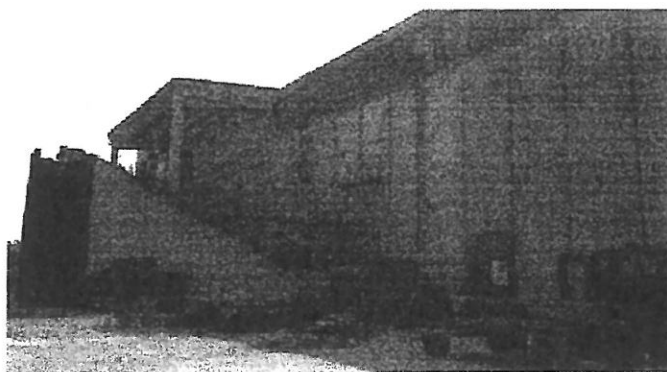
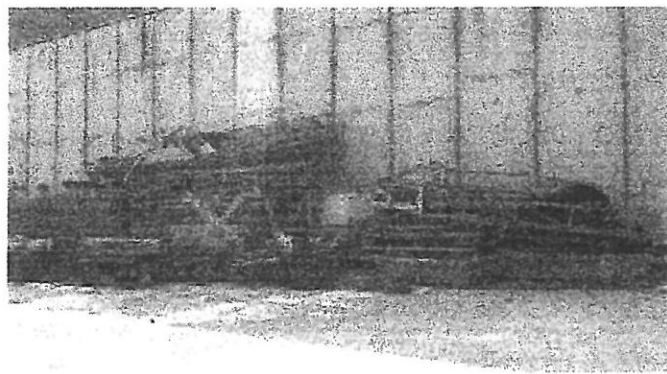
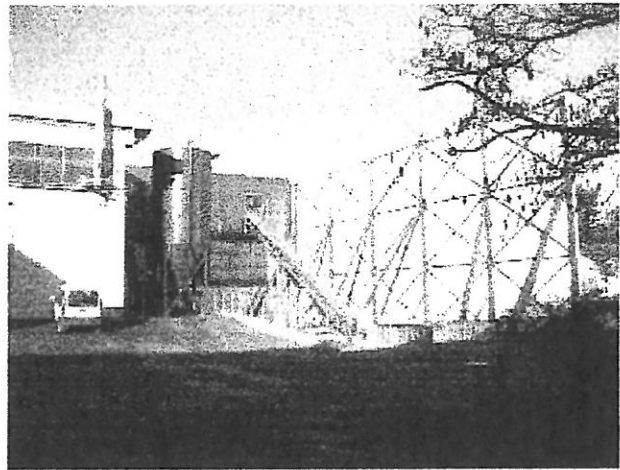
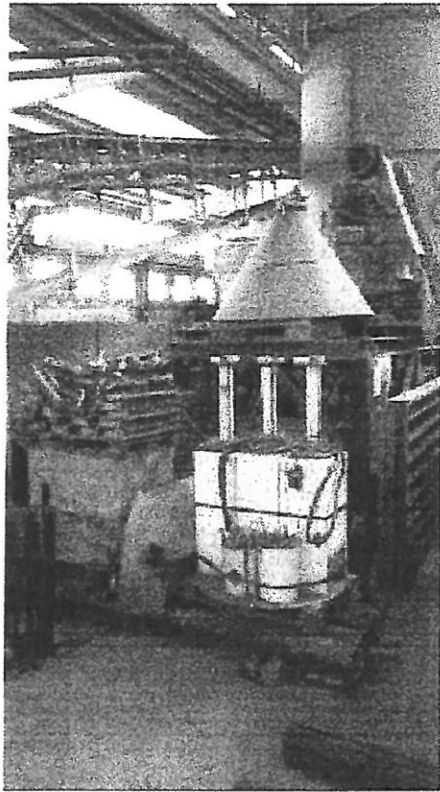

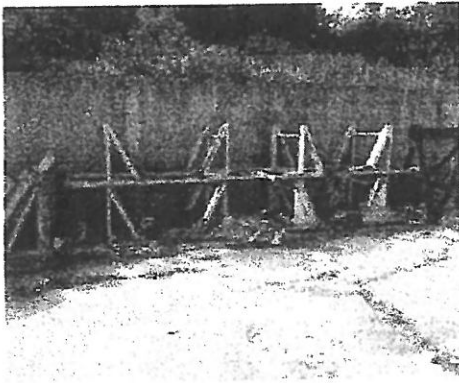

SCHEDA ATTREZZATURA	CODICE			
	TEGOLO HALYS			
TEGOLO HALYS	ANNO	STATO IN ESSERE	LIBRO D'USO E MANUTENZIONE	LIBRO MACCHINA
	2000	FUNZIONANTE	PRESENTE	NON PRESENTE
VALORIZZAZIONE BENI PER TRATTATIVA DI VENDITA: 300.000 €				
<p>DESCRIZIONE:</p> <p>PISTA AUTOREAGGENTE PER LA REALIZZAZIONE DI TEGOLI ALARI A SEZIONE CHIUSA (TUBOLARE) DI LUNGHEZZA PARI A 95M; LA PARTE CAVA DEL MANUFATTO PUO' ESSERE UTILIZZATA PER PASSAGGIO IMPIANTI.</p> <p>- IL MANUFATTO REALIZZATO SU QUESTA PISTA PRENDE IL NOME DI HALYS ED HA UNA LARGHEZZA DI 2,5M E, LUNGHEZZE VARIABILI COMPRESSE TRA I 20 E I 32M.</p> <p>IL CASSERO E' COMPOSTO PRINCIPALMENTE DA 3 STRUTTURE:</p> <ul style="list-style-type: none"> - N° 1 PISTA/STAMPO AUTOREAGGENTE ALL'INTERNO DEL QUALE VIENE ASSEMBLATA L'ARMATURA TESA DEL MANUFATTO; - N° 1 ANIMA <i>GONFIABILE</i> CHE PERMETTE LA FORMAZIONE DELLA PARTE CAVA DEL MANUFATTO; - N° 1 TAMPONE CHE PERMETTE LA CREAZIONE DELLA CONVERSA PER DEFLUIRE LE ACQUE PIOVANE. <p>NOTE:</p> <p>INOLTRE L'ESTRAZIONE DELL'ANIMA <i>GONFIABILE</i> AVVIENE TRAMITE UN APPOSITO IMPIANTO IDRAULICO;</p> <p>A CORREDO DELLA TIPOLOGIA DI MANUFATTO VI SONO:</p> <ul style="list-style-type: none"> - N° 14 SEPARATORI; - APPOSITA DIMA PER L'ASSEMBLAGGIO DELLE GABBIE DI ARMATURA; - APPOSITI APPOGGI PER IL TRASPORTO SUI CAMION. 				
				
				

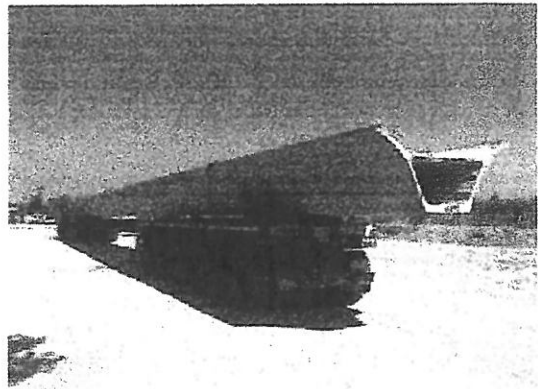
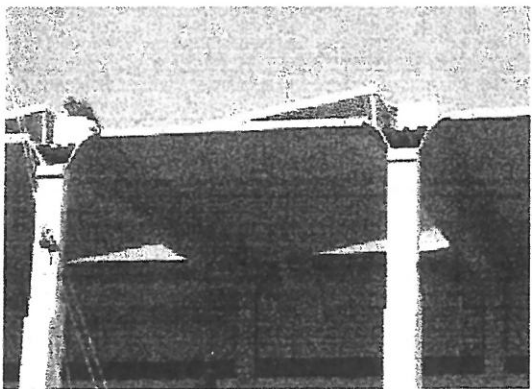
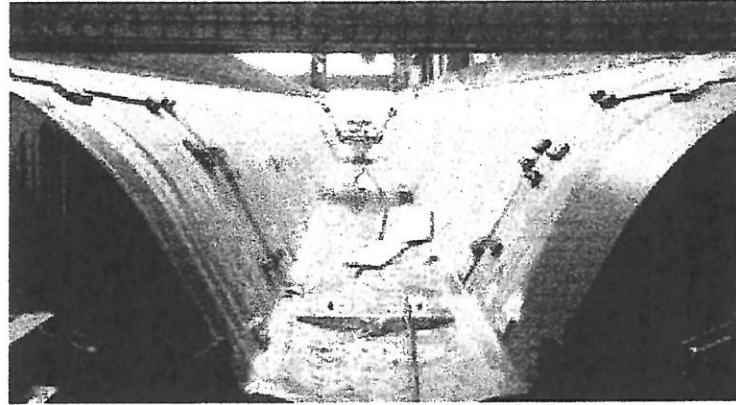
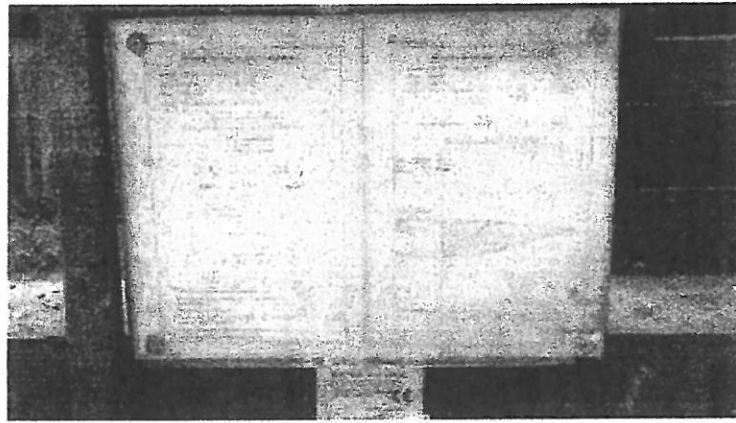
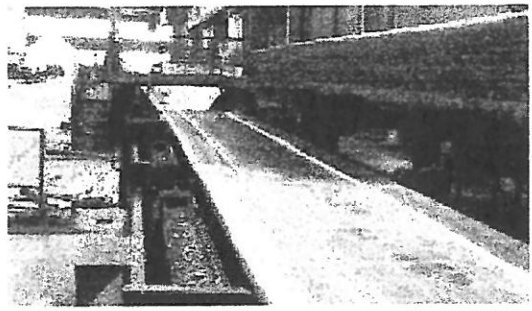
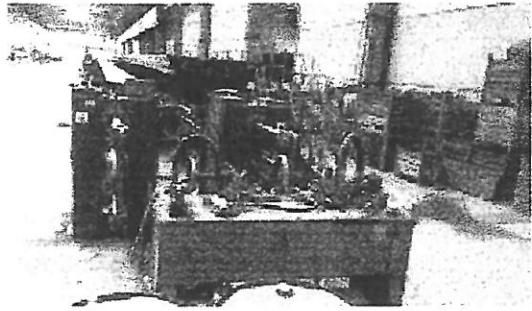

SCHEDA ATTREZZATURA	CODICE		
	TEGOLO MicroHalys		
TEGOLO MICROHALYS	ANNO	STATO IN ESSERE	LIBRO D'USO E MANUTENZIONE
	2007	FUNZIONANTE	NON PRESENTE
VALORIZZAZIONE BENI PER TRATTATIVA DI VENDITA: 120.000 €			

DESCRIZIONE:

N° 2 PISTE AUTOREAGGENTI PER LA REALIZZAZIONE DI TEGOLI ALARI A SEZIONE CHIUSA DI LUNGHEZZA PARI A 50M CADAUNO; LA PARTE CAVA DEL MANUFATTO E' CREATA DA UN'ANIMA PRESAGOMATA IN EPS:

- UNO STAMPO HA UNA CAPACITA' DI TIRO COMPLESSIVA PARI A 250 T E, IL MANUFATTO PRODOTTO PRENDE IL NOME DI "MICROHALYS" E PUO' AVERE LUNGHEZZE VARIABILI COMPRESSE TRA I 14 E I 24M;
- L'ALTRO STAMPO HA UNA CAPACITA' DI TIRO COMPLESSIVA PARI A 310 T E, IL MANUFATTO PRODOTTO PRENDE IL NOME DI "MICROHALYS RINFORZATO" E PUO' AVERE LUNGHEZZE VARIABILI COMPRESSE TRA I 14 E I 24M;

- ENTRAMBE LE PISTE SONO COMPOSTE PRINCIPALMENTE DA 2 STRUTTURE/IMPIANTI:

- N° 1 STAMPO ALL'INTERNO DEL QUALE VIENE ASSEMBLATA L'ARMATURA TESA DEL MANUFATTO;
- N° 1 TAMPONE IDRAULICO PER LA CREAZIONE DELLA CONVERSA DI DEFLUSSO DELLE ACQUE PIOVANE.

NOTE:

A CORREDO DELLA TIPOLOGIA DI MANUFATTO VI SONO:

- N° 16 SEPARATORI;
- UN CASSERO PER LA PRODUZIONE DEGLI APPOGGI PER LO STOCCAGGIO DEI MANUFATTI;
- N°1 TRASPORTATORE ELETTRICO "SAMAG TM-TS80" E N°3 CARRELLI PER TRAINARE/SPOSTARE I MANUFATTI PRODOTTI;
- APPOSITI APPOGGI METALLICI PER IL TRASPORTO SUI CAMION;

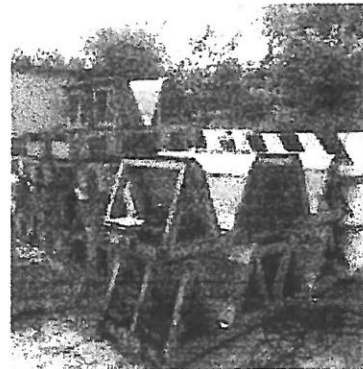
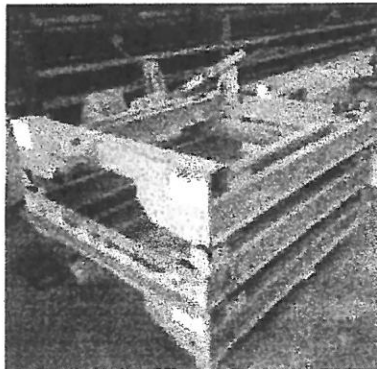
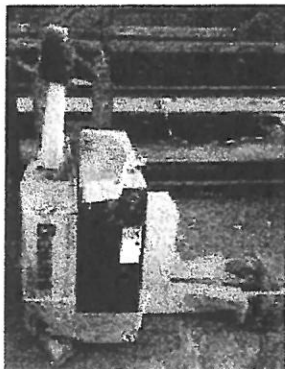
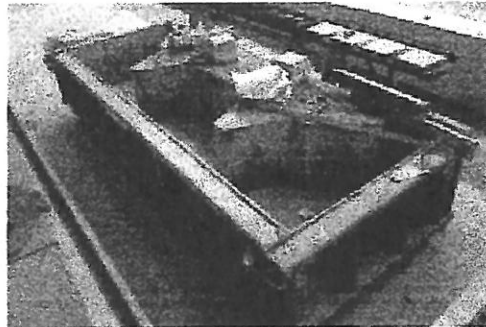
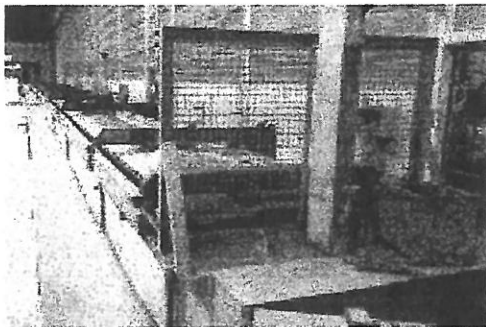

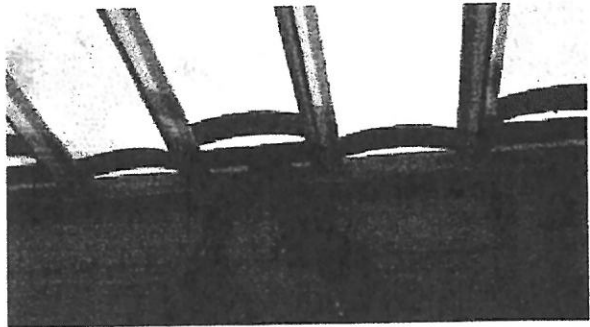
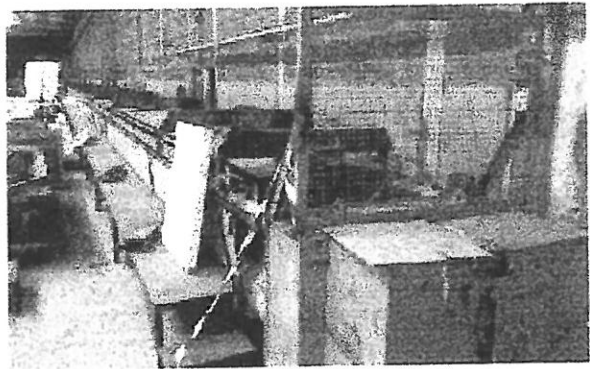
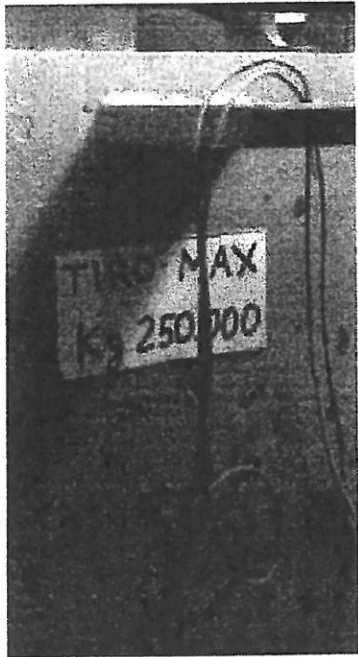
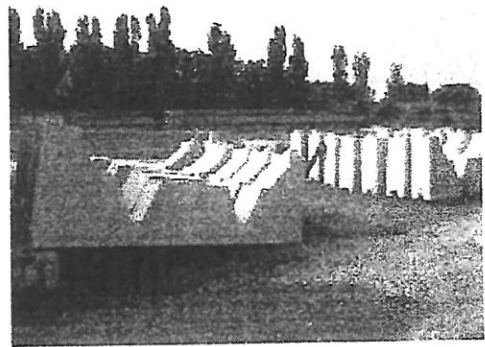
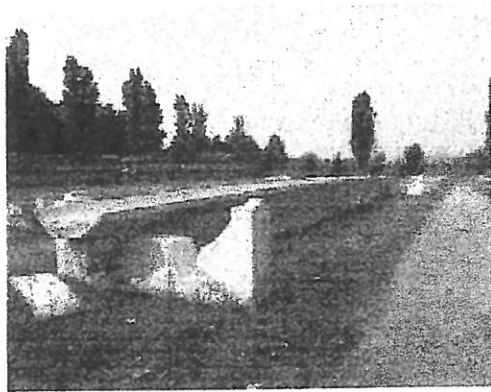

SCHEDA ATTREZZATURA	CODICE		
	<i>Trave H</i>		

TRAVE H	ANNO	STATO IN ESSERE	LIBRO D'USO E MANUTENZIONE	LIBRO MACCHINA
	2007	FUNZIONANTE	NON PRESENTE	NON PRESENTE

VALORIZZAZIONE BENI PER TRATTATIVA DI VENDITA: 15.000 €

DESCRIZIONE:

PISTA AUTOREAGGENTE PER LA REALIZZAZIONE DI UNA TRAVE H DI LUNGHEZZA UTILE PARI A 21,86M E, UNA CAPACITA' DI TIRO DI 400T. I MANUFATTI PRODUCIBILI POSSONO AVERE ALTEZZE VARIABILI TRA I 0,90 E 1,20M ED UNA LARGHEZZA FISSA DI 0,50M;

LA TRAVE PRODOTTA HA NELLO SPECIFICO FUNZIONI DI CANALA/CORNICIONE LATERALE PER LA RACCOLTA DELLE ACQUE PIOVANE ED, E' PARTE DEL SISTEMA "MICROHALYS";

- IL CASSERO E' COMPOSTO PRINCIPALMENTE DA 2 STRUTTURE/IMPIANTI:
 - N° 1 FONDELLO SUL QUALE VIENE POSIZIONATA/ASSEMBLATA L'ARMATURA TESA DEL MANUFATTO;
 - N° 2 SPONDE LATERALI;
 - N° 1 TAMPONE CHE PERMETTE LA CREAZIONE DELLA CONVERSA PER DEFLUIRE LE ACQUE PIOVANE.

NOTE:

A CORREDO DELLA TIPOLOGIA DI MANUFATTO VI SONO:

- N° 08 SEPARATORI;

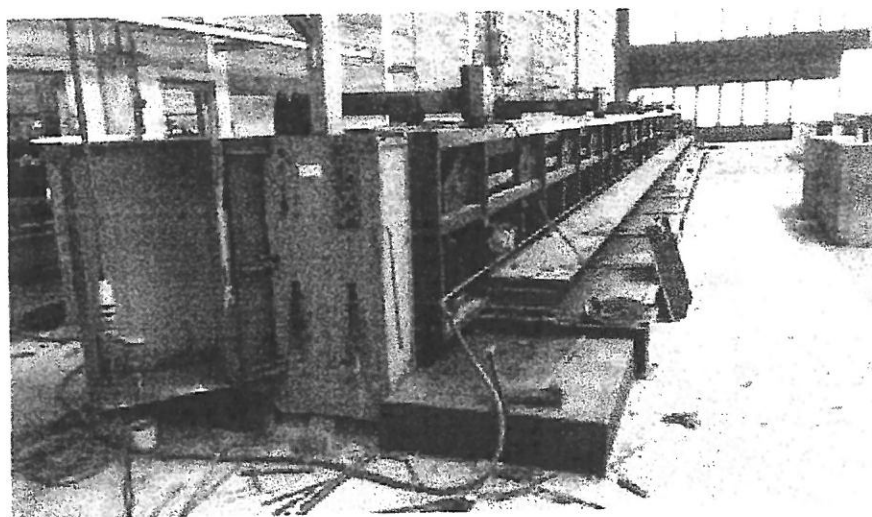

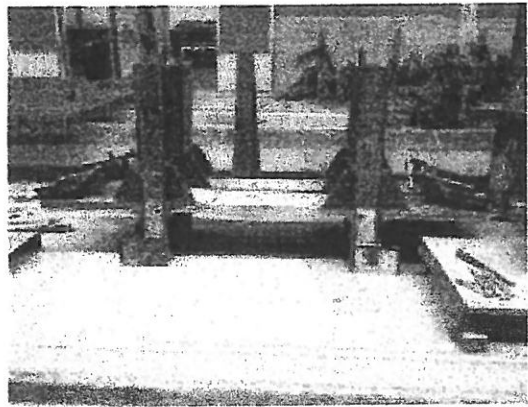
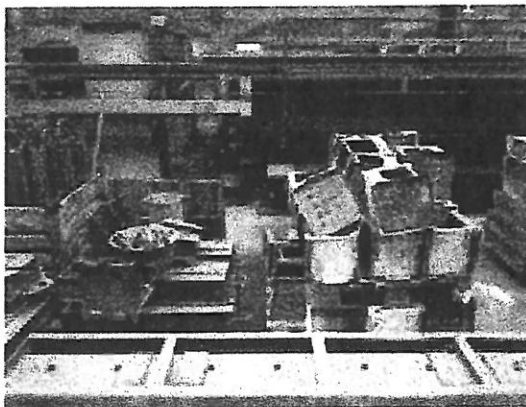
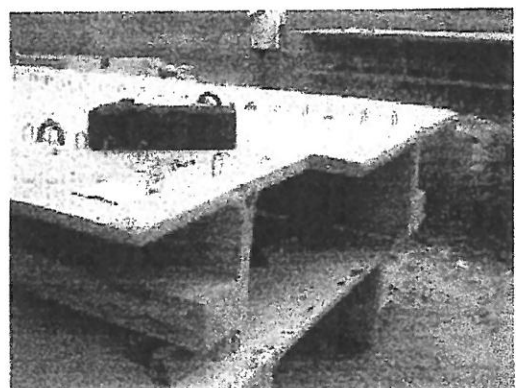

SCHEDA ATTREZZATURA	CODICE	
	PISTA C.A.P. 2	

PISTA C.A.P.2	ANNO	STATO IN ESSERE	LIBRO D'USO E MANUTENZIONE	LIBRO MACCHINA
	1992	FUNZIONANTE	PRESENTE	NON PRESENTE

VALORIZZAZIONE BENI PER TRATTATIVA DI VENDITA: 50.000 €

DESCRIZIONE:

LA PISTA C.A.P. 2 E' UNA LINEA CHE PERMETTE LA PRODUZIONE DI TRAVI LINEARI PRECOMPRESSE DI QUALUNQUE SEZIONE (RETTANGOLARE - AD "L" - A "T" ROVESCIO - CAPRIATE)

- LA PISTA HA UNA LUNGHEZZA DI CIRCA 68,5M E, UNA CAPACITA' DI TIRO DI 900T;
- LE TRAVI PRODUCIBILI POSSONO AVERE:
 - UNA LARGHEZZA TOTALE MANUFATTO VARIABILE DA 40 A 120CM;
 - UN'ALTEZZA TOTALE MANUFATTO VARIABILE DA 20 A 160CM;
- LE TESTATE DI TIRO/RILASSAMENTO SONO FISSATE NELLA PAVIMENTAZIONE MA POSSONO ESSERE RIMOSSE PER EVENTUALI SPOSTAMENTI DEL CASSERO.

v?



NOTE:

A CORREDO DELLA LINEA VI SONO:

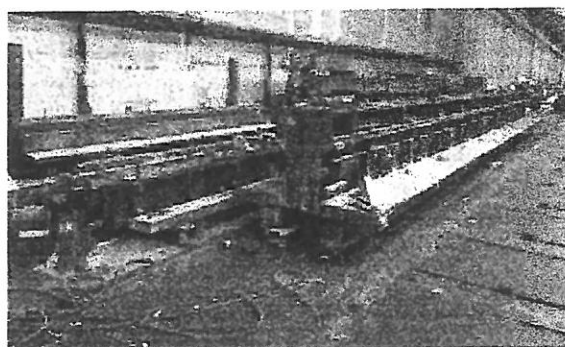
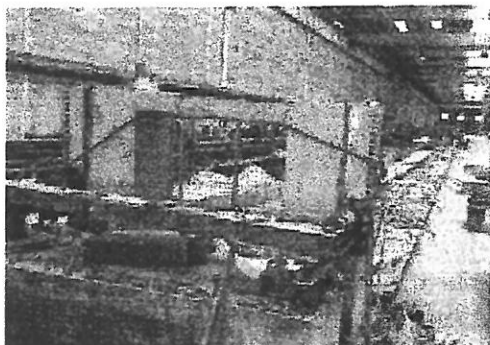
- N°8 SPONDE DA 10M E N°4 SPONDE DA 5M, TUTTE COLLEGABILI TRA DI LORO;
- LE SPONDE SONO TUTTE MODIFICABILI IN BASE ALLE VARIE TIPOLOGIE DI SEZIONE RICHIESTE (TRR, TRL, TRI);
- SERIE DI FERMAGETTI PER LE VARIE TIPOLOGIE DI SEZIONE DELLE TRAVI.

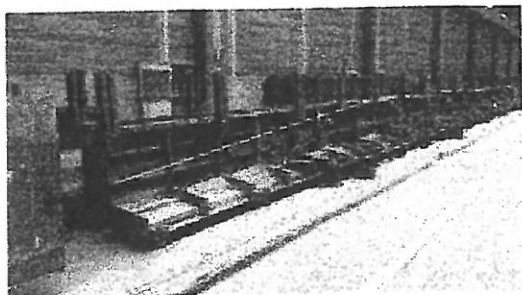
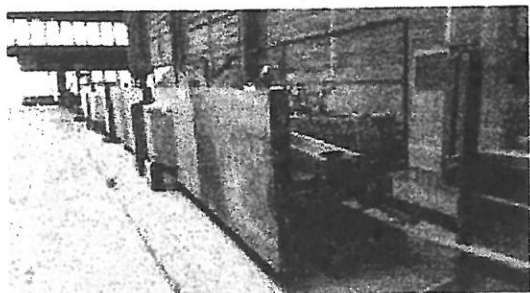
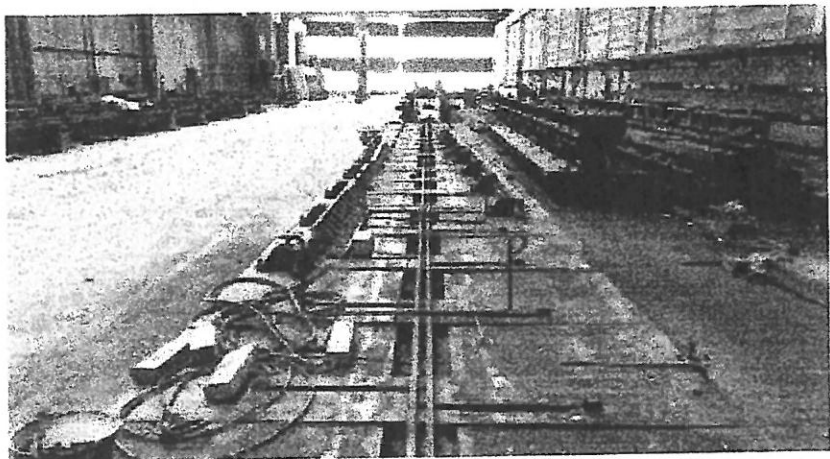

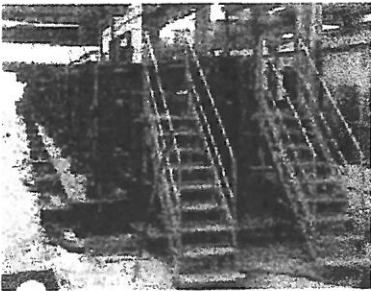
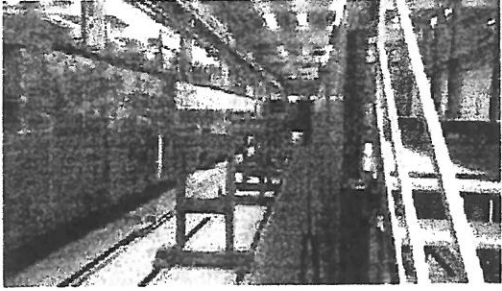
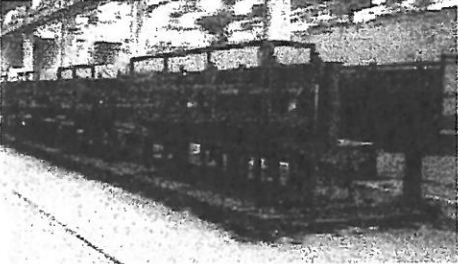

SCHEDA ATTREZZATURA	CODICE			
	SINGOLO 1			
SINGOLO 1	ANNO	STATO IN ESSERE	LIBRO D'USO E MANUTENZIONE	LIBRO MACCHINA
	2006	FUNZIONANTE	PRESENTE	NON PRESENTE
VALORIZZAZIONE BENI PER TRATTATIVA DI VENDITA: 120.000 €				
<p>DESCRIZIONE:</p> <p>IL <i>SINGOLO 1</i> E' UN CASSERO AVENTE UNA LUNGHEZZA TOTALE DI 35M, PREDISPOSTO CON PEZZI COMPONIBILI TRA DI ESSI, PER LA PRODUZIONE DI PILASTRI.</p> <p>I PILASTRI PRODUCIBILI IN QUESTO STAMPO POSSONO AVERE UNA SEZIONE MINIMA DI 50x50CM FINO AD UNA MISURA MASSIMA DI BASE PARI A 120CM ED UN'ALTEZZA MASSIMA PARI A 150CM: LE DIMENSIONI VENGONO MODIFICATE TRAMITE SISTEMI IDRAULICI CHE VARIANO LARHEZZA E ALTEZZA DI GETTO.</p> <p>L'ATTREZZATURA E' IDONEA ALLA PRODUZIONE DI PILASTRI MONO E MULTIPIANO CON PIU' ORDITURE DI MENSOLE AD INTERPIANO VARIABILE.</p> <p style="text-align: right;">***</p> <p>NOTE:</p> <ul style="list-style-type: none"> - IL CASSERO HA UNA ESCURSIONE IN ALTEZZA DI 50CM CON PASSO OGNI 10CM; - LA PISTA E' DOTATA DI SISTEMA PER LA COMPATTAZIONE DEL CALCESTRUZZO CON IMPIANTO DI VIBRAZIONE ELETTRICA A FREQUENZA VARIABILE. - CON PICCOLE MODIFICHE AI SUPPORTI DEL FONDELLO SONO STATI PRODOTTI ANCHE PILASTRI AVENTI BASE CON DIMENSIONE MAGGIORE DI 1,20M; <p style="text-align: right;">h =</p>				
				
				

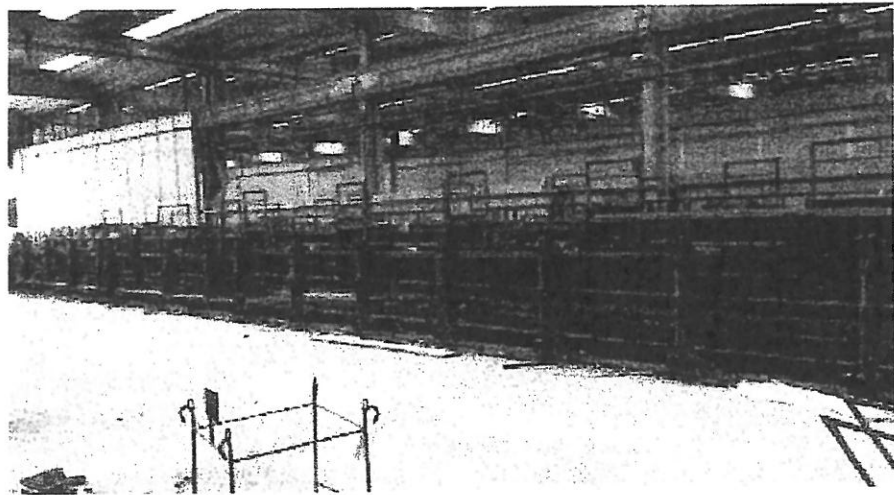
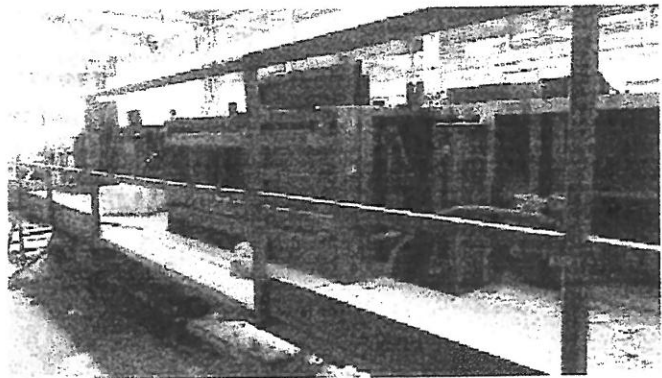
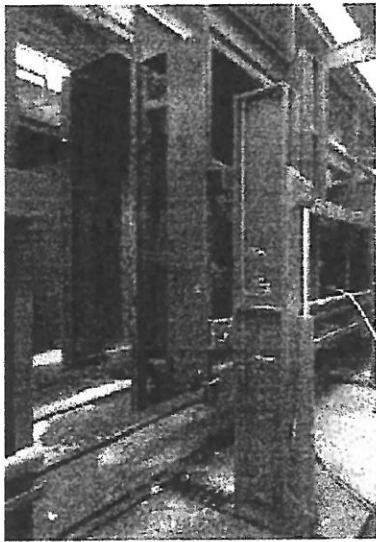
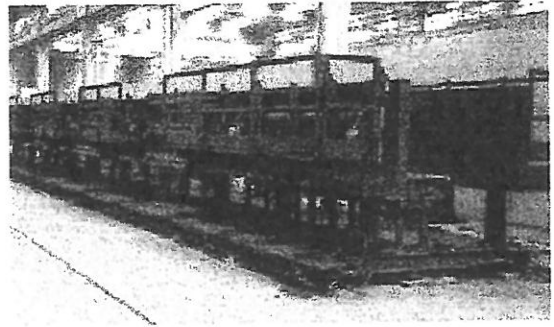
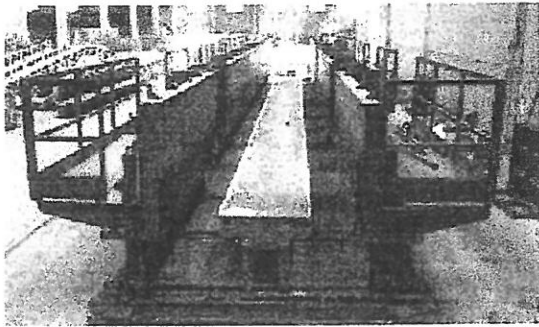

SCHEDA ATTREZZATURA	CODICE			
	BANCHI PANNELLI			
BANCHI PANNELLI	ANNO	STATO IN ESSERE	LIBRO D'USO E MANUTENZIONE	LIBRO MACCHINA
	1992	FUNZIONANTE	PRESENTE	NON PRESENTE
VALORIZZAZIONE BENI PER TRATTATIVA DI VENDITA: 120.000 €				



DESCRIZIONE:

PER LA PRODUZIONE DI PANNELLI DI TAMPONAMENTO VI SONO N° 8 BANCHI BASCULANTI:

- N° 01 DENOMINATO "BANCO N°08 " AVENTE LUNGHEZZA PARI A 26,65M E LARGHEZZA PARI A 3,50M. LA PISTA E' DOTATA DI UNA SPONDA FISSA ED UNA REGOLABILE;
- N° 07 BANCHI AVENTI LUNGHEZZA COMPRESA TRA I 12,30M E I 20,55M E LARGHEZZA COMPRESA TRA I 3,50M E I 4,00M. ALCUNI BANCHI SONO DOTATI DI UNA SPONDA FISSA ED UNA REGOLABILE, ALTRI HANNO ENTRAMBE LE SPONDE REGOLABILI;
- N° 4 BANCHI SMONTATI E DEPOSITATI NELL'AREA DI STOCCAGGIO AZIENDALE AVENTI LE SEGUENTI DIMENSIONI:
 - N°1 DIM 12,00x4,00M; N° 1 DIM 13,10x3,50M E N° 1 DIM 18,50x3,50M;
- INOLTRE A DISPOSIZIONE DI TUTTI I BANCHI VI SONO SPONDE MAGNETICHE DI VARIE ALTEZZE;
- I PANNELLI POSSONO ESSERE PRODOTTI CON I SEGUENTI SPESSORI: 16 - 20 - 25 - 30CM;
- TUTTI I BANCHI HANNO UN ANGOLO DI SFORMO DI 70°;

NOTE:

INOLTRE A CORREDO DELLA PRODUZIONE DI PANNELLI:

- VI SONO DUE CARRE, PREDISPOSTE PER IL TRASPORTO DEI PANNELLI PRODOTTI, UTILIZZATE PER LO SFORMO ED IL LORO TRASFERIMENTO NELL'AREA DI STOCCAGGIO;
- PER LO STOCCAGGIO VI SONO APPOSITE RASTRELLIERE "PORTA-PANNELLI" DA 10 POSTI CADAUNA.

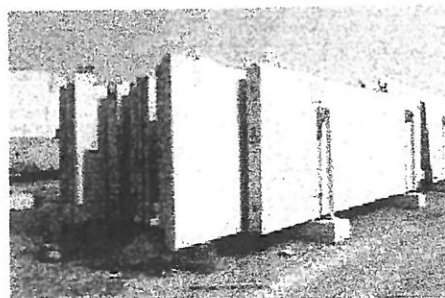
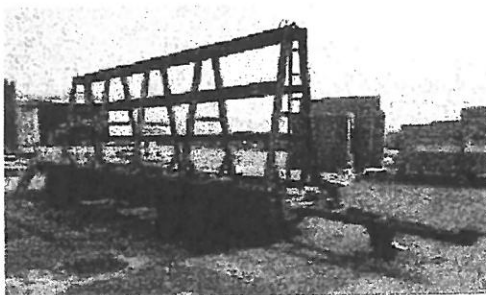

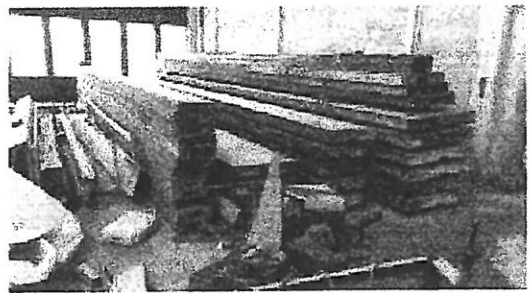
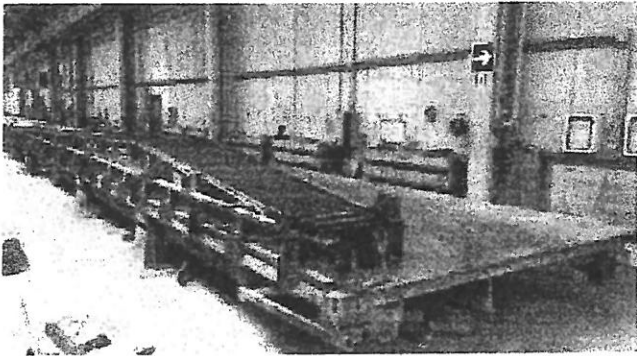
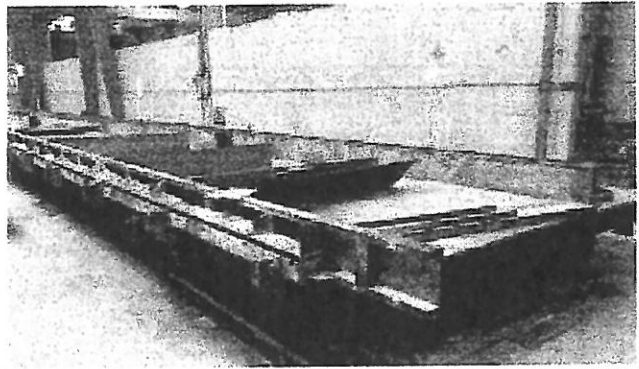
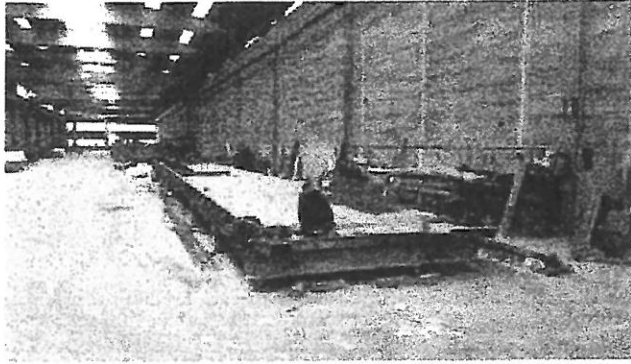

SCHEDA ATTREZZATURA	CODICE			
	IMPIANTO LAVAGGIO			
IMPIANTO LAVAGGIO PANNELLI	ANNO	STATO IN ESSERE	LIBRO D'USO E MANUTENZIONE	LIBRO MACCHINA
	2002	FUNZIONANTE	PRESENTE	NON PRESENTE

VALORIZZAZIONE BENI PER TRATTATIVA DI VENDITA: 25.000 €

DESCRIZIONE:

IMPIANTO PER IL LAVAGGIO DI PANNELLI CON GRANIGLIA LAVATA.

- AVENTE LUNGHEZZA TOTALE PARI A 33,00M;
- SI POSSONO LAVARE PANNELLI AVENTI UN'ALTEZZA MAX DI 4,00M.



NOTE:

DITTA PRODUTTRICE "M.C.A. srl" - modello: LAVAGGIO E - matr. 147-02

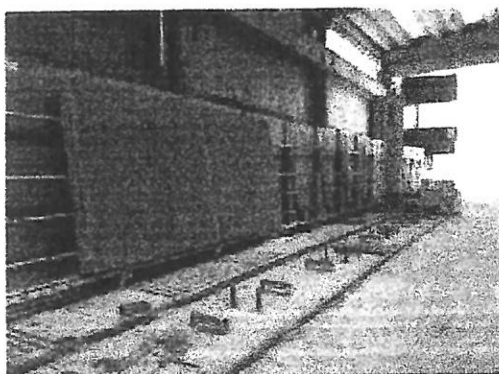
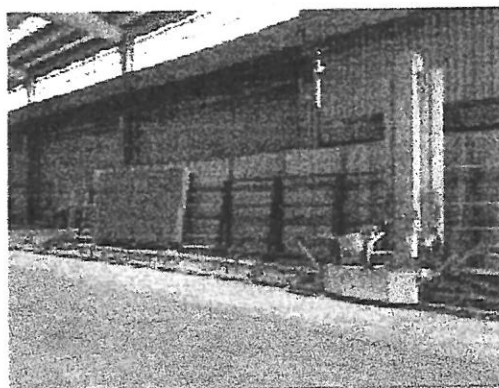

SCHEDA ATTREZZATURA	CODICE			
	SINGOLO 4			
SINGOLO 4	ANNO	STATO IN ESSERE	LIBRO D'USO E MANUTENZIONE	LIBRO MACCHINA
	1992/98	FUNZIONANTE	PRESENTE	NON PRESENTE
VALORIZZAZIONE BENI PER TRATTATIVA DI VENDITA: 100.000 €				
<p>DESCRIZIONE:</p> <p>IL <i>SINGOLO 4</i> E' UN CASSERO AVENTE UNA LUNGHEZZA TOTALE DI 25,5M, COMPOSTO CON N° 5 PEZZI DI SPONDA INTERROTTI PER CREARE N°4 TASCHE PER LA CREAZIONE DI MENSOLE.</p> <p>I PIASTRI PRODUCIBILI IN QUESTO STAMPO POSSONO AVERE UNA SEZIONE MINIMA DI 50x50CM FINO AD UNA SEZIONE MASSIMA DI 120x120CM;</p> <p>L'ATTREZZATURA E' IDONEA ALLA PRODUZIONE DI PIASTRI MONO E MULTIPIANO.</p> <p style="text-align: right;">***</p> <p>NOTE:</p> <ul style="list-style-type: none"> - LE SPONDE HANNO UNA ESCURSIONE IN ALTEZZA DI 70CM CON PASSO OGNI 5CM; - LA PISTA E' DOTATA DI SISTEMA PER LA COMPATTAZIONE DEL CALCESTRUZZO CON IMPIANTO DI VIBRAZIONE PNEUMATICA. 				
				

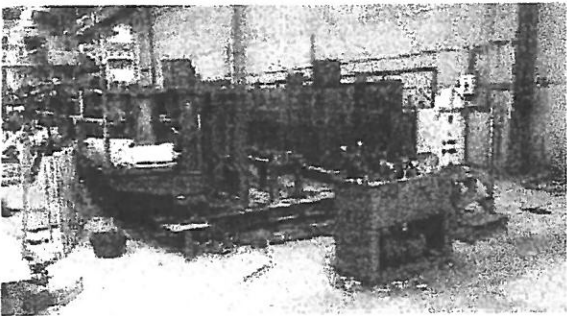
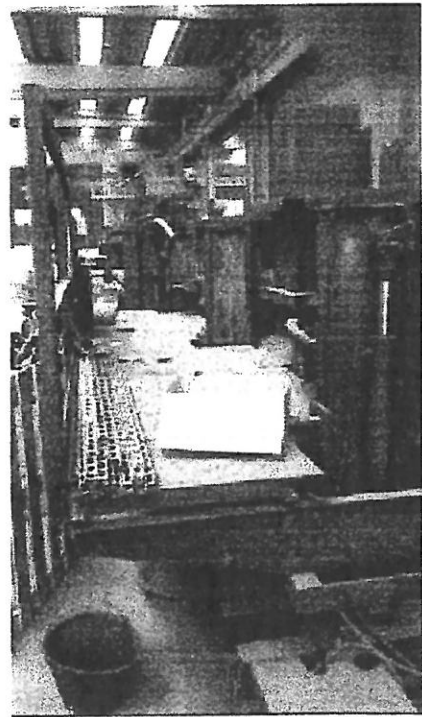
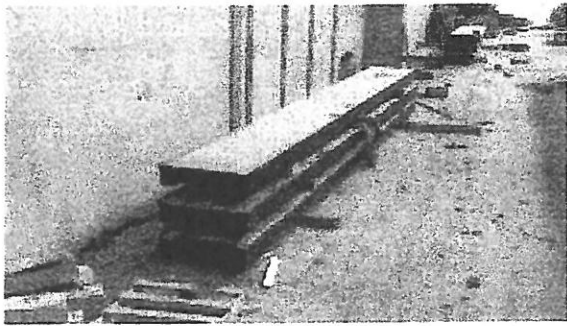
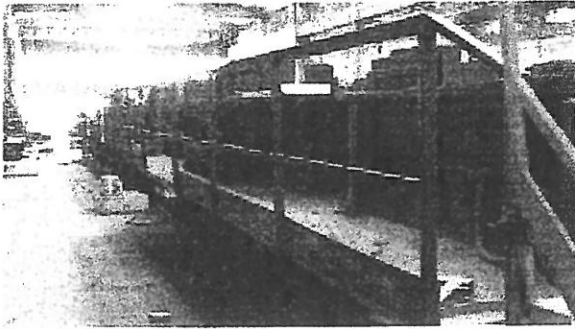

SCHEDA ATTREZZATURA	CODICE	
	SINGOLO "COGEST"	

SINGOLO MICROHALYS	ANNO	STATO IN ESSERE	LIBRO D'USO E MANUTENZIONE	LIBRO MACCHINA
	2005	FUNZIONANTE	NON PRESENTE	NON PRESENTE

VALORIZZAZIONE BENI PER TRATTATIVA DI VENDITA: 10.000 €

DESCRIZIONE:

IL SINGOLO "MICROHALYS" E' UN CASSERO AVENTE UNA LUNGHEZZA TOTALE DI 25,50M; COMPOSTO DA N° 2 FISSE E N° 2 TASCHE IN POSIZIONE FISSA SUL FONDELLO.

I PILASTRI PRODUCIBILI IN QUESTO STAMPO POSSONO AVERE UNA SEZIONE MINIMA DI 50x50CM FINO AD UNA MISURA MASSIMA DI BASE PARI A 50CM ED UN'ALTEZZA MASSIMA PARI A 60CM.

NOTE:

- LE SPONDE SONO INCERNIATE ALLA BASE INFERIORE DEL CASSERO E SI APRONO LEGGERMENTE A LIBRO;
- LA PISTA E' DOTATA DI SISTEMA PER LA COMPATTAZIONE DEL CALCESTRUZZO CON IMPIANTO DI VIBRAZIONE PNEUMATICA.

V

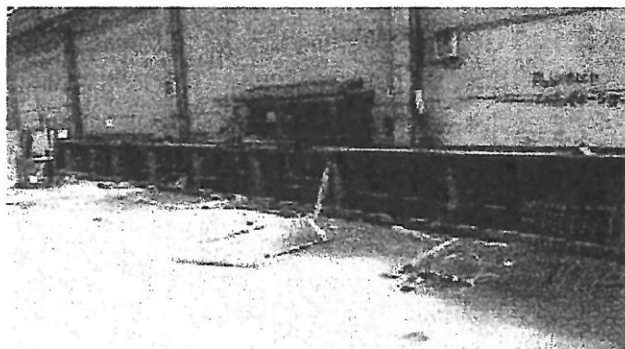
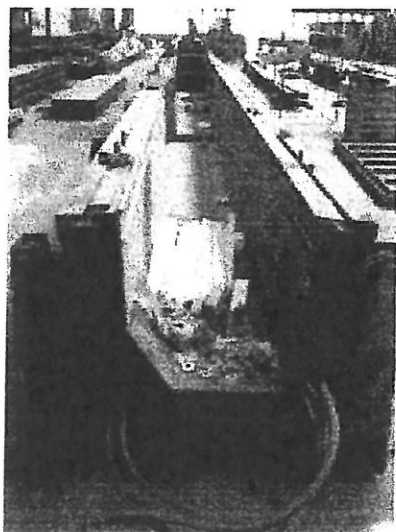

SCHEDA ATTREZZATURA	CODICE	
	BATTERIA PILASTRI	

BATTERIA PILASTRI	ANNO	STATO IN ESSERE	LIBRO D'USO E MANUTENZIONE	LIBRO MACCHINA
	1992/98	FUNZIONANTE	PRESENTE	NON PRESENTE

VALORIZZAZIONE BENI PER TRATTATIVA DI VENDITA: 30.000 €

DESCRIZIONE:

LA **BATTERIA PILASTRI** E' UN CASSERO AVENTE UNA LUNGHEZZA TOTALE DI 20M, COMPOSTO DA N° 4 SEDI PER LA PRODUZIONE DI PILASTRI CON UNA SPONDA FISSA CENTRALE E N° 2 COPPIE DI SPONDE LATERALI CHE SI APRONO ORIZZONTALMENTE.

I PILASTRI PRODUCIBILI IN QUESTO STAMPO POSSONO AVERE UNA SEZIONE MINIMA DI 40x40CM FINO AD UNA SEZIONE MASSIMA DI 100x100CM;
L'ATTREZZATURA E' IDONEA ALLA PRODUZIONE DI PILASTRI MA ANCHE DI TRAVI E PALI DI FONDAZIONE.

NOTE:

- LA PISTA NON E' DOTATA DI SISTEMA PER LA COMPATTAZIONE DEL CALCESTRUZZO.

V

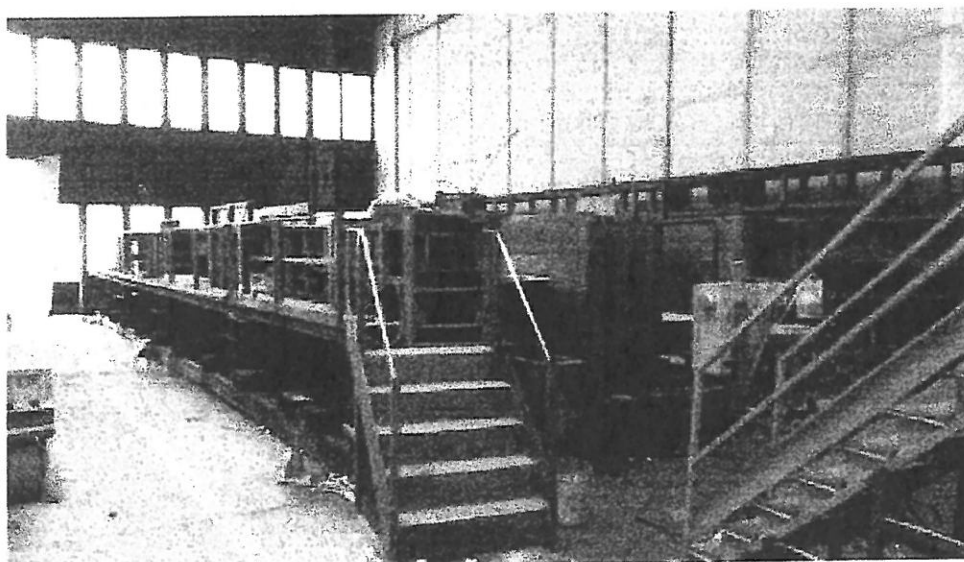

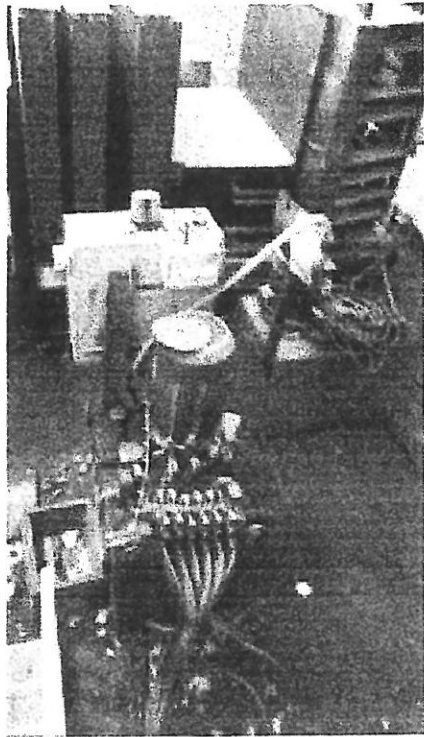
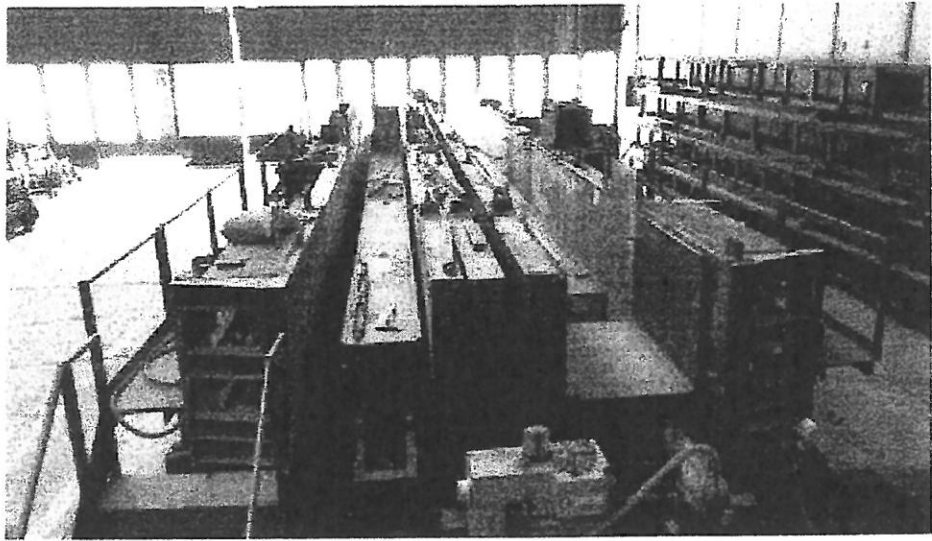

SCHEDA ATTREZZATURA	CODICE		
	PISTA C.A.P. 5		
PISTA C.A.P.5	ANNO	STATO IN ESSERE	LIBRO D'USO E MANUTENZIONE
	2000	FUNZIONANTE	PRESENTE
LIBRO MACCHINA			
NON PRESENTE			

VALORIZZAZIONE BENI PER TRATTATIVA DI VENDITA: 200.000 €

DESCRIZIONE:

LA PISTA C.A.P. 5 E' UNA LINEA CHE PERMETTE LA PRODUZIONE DI TRAVI LINEARI PRECOMPRESSE DI QUALUNQUE SEZIONE (RETTANGOLARE - AD "L" - A "T" ROVESCIO - CAPRIATE - TRAVI DA PONTE) E SOLAI MONONERVATI.

- LA PISTA HA UNA LUNGHEZZA DI CIRCA 102M;
- I MANUFATTI PRODUCIBILI POSSONO AVERE:
 - UNA LARGHEZZA TOTALE MANUFATTO VARIABILE DA 40 A 200CM;
 - UN'ALTEZZA TOTALE MANUFATTO VARIABILE DA 20 A 160CM;
- LE TESTATE DI TIRO/RILASSAMENTO SONO FISSATE NELLA PAVIMENTAZIONE MA POSSONO ESSERE RIMOSSE PER EVENTUALI SPOSTAMENTI DEL CASSERO.



NOTE:

A CORREDO DELLA LINEA VI SONO:

- N° 04 SPONDE DA 15M, N° 04 SPONDE DA 10M E, N° 02 SPONDE DA 5M TUTTE COLLEGABILI TRA DI LORO;
- N° 01 FONDELLO DA 40CM E SPONDE PER UNA LUNGHEZZA TOTALE DI 58,5 M PER SOLAI MONONERVATI;
- N° 10 COPPIE DI SPONDE PER "TESTATA" CON STROMBATURA DA 6M PER TRAVI DA PONTE;
- N° 10 PEZZI DI SPONDE DA 2M TUTTE COLLEGABILI TRA LORO PER TRAVI DA PONTE;
- N° 08 PEZZI DI SPONDE DA 6M TUTTE COLLEGABILI TRA LORO PER TRAVI DA PONTE;
- SERIE DI FERMAGETTI PER LE VARIE TIPOLOGIE DI SEZIONE DELLE TRAVI.

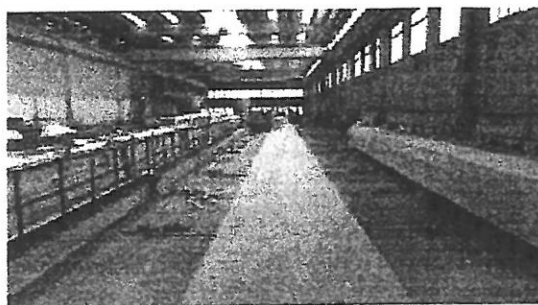
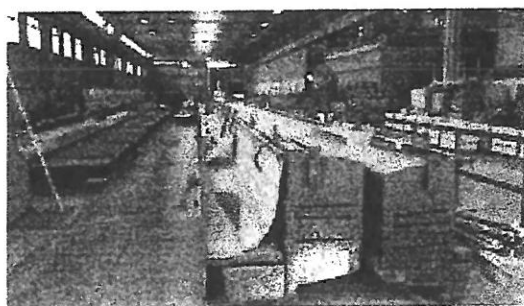
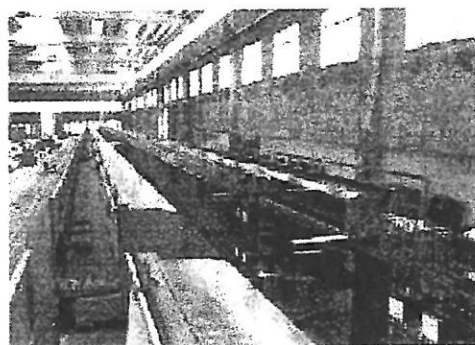
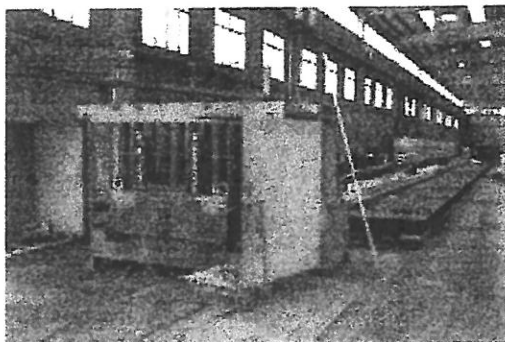

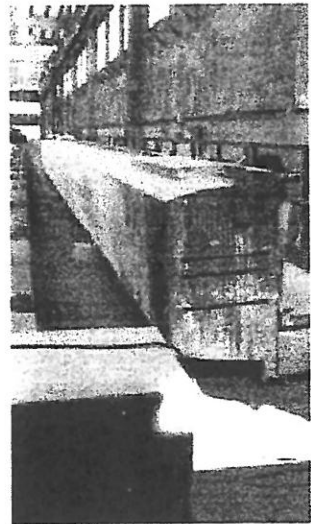
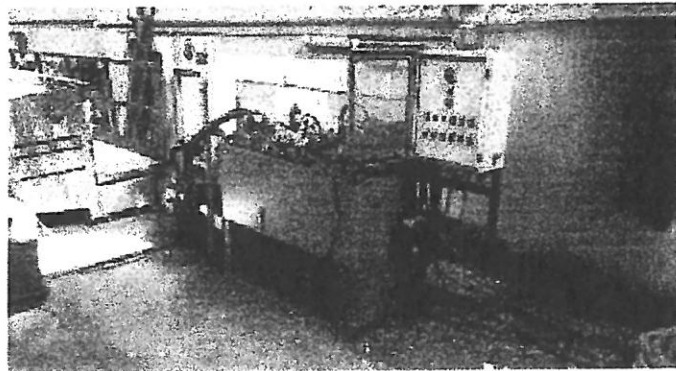
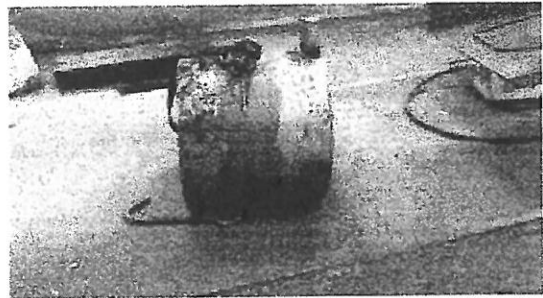
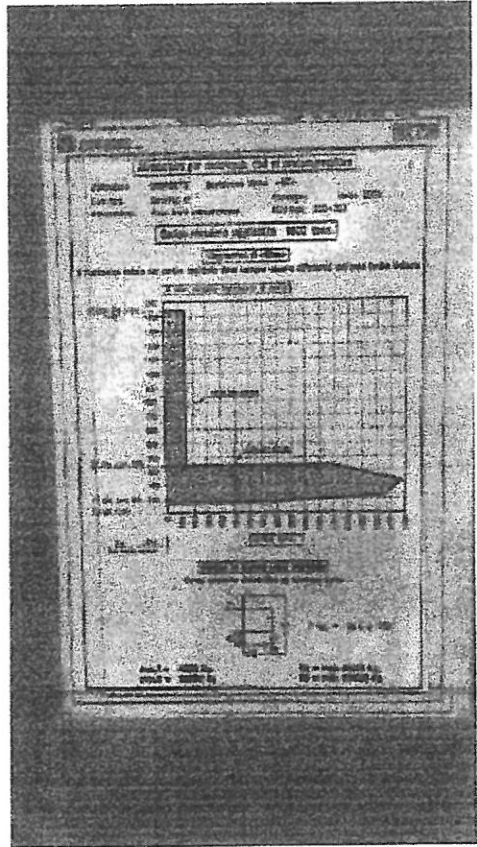
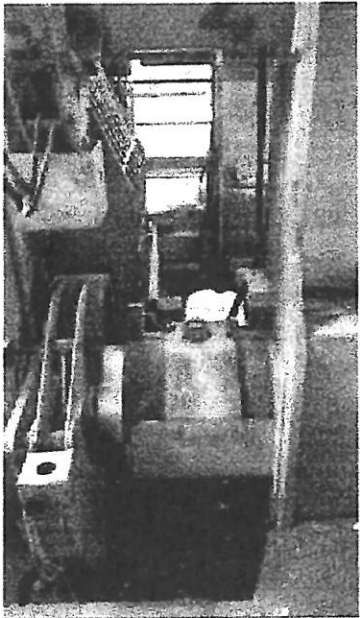
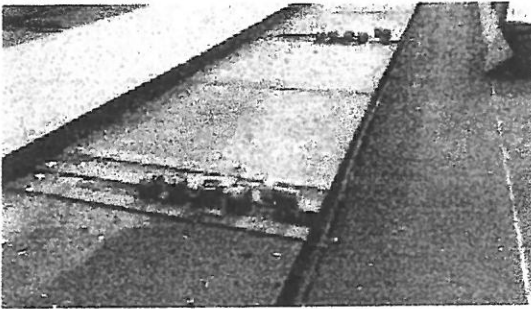
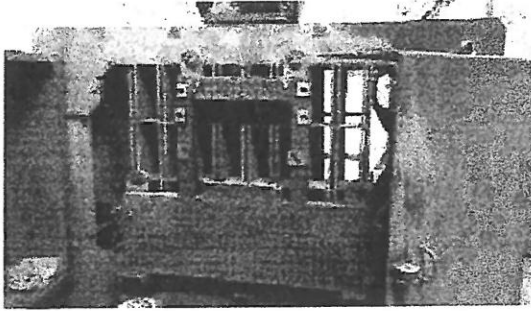

SCHEDA ATTREZZATURA	CODICE		
	BATTERIA LASTRE COPERTURA		

BATTERIA LASTRE DI COPERTURA	ANNO	STATO IN ESSERE	LIBRO D'USO E MANUTENZIONE	LIBRO MACCHINA
	2000	FUNZIONANTE	PRESENTE	NON PRESENTE

VALORIZZAZIONE BENI PER TRATTATIVA DI VENDITA: 35.000 €

DESCRIZIONE:

LA BATTERIA LASTRE DI COPERTURA CONSISTE IN N°2 CASSERI MULTI TASCA PER PRODUZIONE VERTICALE:

- UN CASSERO PER LA PRODUZIONE DI N°12 LASTRE CURVE AVENTI DIMENSIONI 4,24x2,72M;
- UN CASSERO PER LA PRODUZIONE DI N°12 LASTRE PIANE SHED AVENTI DIMENSIONI 4,24x3,22M.

LA CARATTERISTICA PRINCIPALE DI QUESTA TIPOLOGIA DI ELEMENTI E' LA LEGGEREZZA OTTENUTA MEDIANTE L'USO DI RIDOTTI SPESSORI DELLA CROSTA DI CALCESTRUZZO E NERVATURE IRRIGIDENTI.





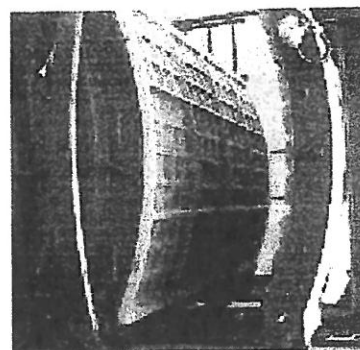
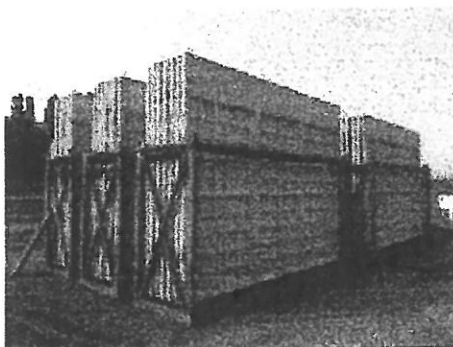
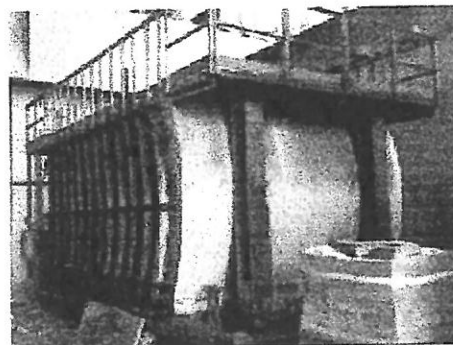

NOTE:



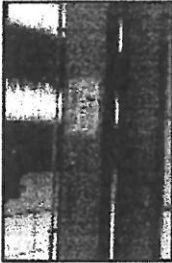

- LA BATTERIA PER LA PRODUZIONE DI LASTRE PIANE E' STATA MODIFICATA IN MODO DA CONFERIRE AI NUOVI MANUFATTI RESISTENZE AL FUOCO R FINO A 120°;
- ENTRAMBE LE BATTERIE SONO DOTATE DI SISTEMA PER LA COMPATTAZIONE DEL CALCESTRUZZO CON IMPIANTO DI VIBRAZIONE PNEUMATICA.
- A CORREDO DELLA PRODUZIONE DELLE LASTRINE VI SONO N° 44 APPOSITE RASTRELLIERE PER LO STOCCAGGIO E PER IL TRASPORTO DEL PESO INDICATIVO DI 16QLI/CAD.







ELENCO ATTREZZATURE 2018

TIPO	FOTO	ANNO	LIBRO USO E MANUTENZIONE	LIBRO MACCHINA	Valorizzazione beni per trattativa di vendita	NOTE
GRU A PONTE SCORREVOLE BITRAVE DEMAC MAT. REI/2545 8 TON (REP. SERVIZI)		1975	NON PRESENTE	PRESENTE	10.000 €	ATTREZZATURA SOTTOPOSTA A CONTROLLO AUSL ANNUALE. PROX SCADENZA 11/10/2018 TRIMESTRALMENTE VIENE EFFETTUATO UN CONTROLLO INTERNO REGISTRATO SU APPOSITO LIBRO MACCHINA. DAL 2009 VERIFICA ANNUALE A CURA DI DITTA ESTERNA. COMANDI TRAMITE TASTIERA VIA CAVO. SCARTAMENTO: 22,94M
GRU A PONTE SCORREVOLE BITRAVE ITALKRANE MAT. REI/2548 10 TON (1° REPARTO)		1974	NON PRESENTE	PRESENTE	10.000 €	ATTREZZATURA SOTTOPOSTA A CONTROLLO AUSL ANNUALE. PROX SCADENZA 13/10/2018 TRIMESTRALMENTE VIENE EFFETTUATO UN CONTROLLO INTERNO REGISTRATO SU APPOSITO LIBRO MACCHINA. DAL 2009 VERIFICA ANNUALE A CURA DI DITTA ESTERNA. COMANDI TRAMITE RADIOCOMANDO. SCARTAMENTO: 22,94M
GRU A PONTE SCORREVOLE BITRAVE ITALKRANE MAT. REI/2541 10 TON (1° REPARTO)		1974	NON PRESENTE	PRESENTE	10.000 €	ATTREZZATURA SOTTOPOSTA A CONTROLLO AUSL ANNUALE. PROX SCADENZA 13/10/2018 TRIMESTRALMENTE VIENE EFFETTUATO UN CONTROLLO INTERNO REGISTRATO SU APPOSITO LIBRO MACCHINA. DAL 2009 VERIFICA ANNUALE A CURA DI DITTA ESTERNA. COMANDI TRAMITE RADIOCOMANDO. SCARTAMENTO: 22,94M
GRU A PONTE SCORREVOLE BITRAVE ITALKRANE MAT. REI/2546 10 TON (2° REPARTO)		1974	NON PRESENTE	PRESENTE	10.000 €	ATTREZZATURA SOTTOPOSTA A CONTROLLO AUSL ANNUALE. PROX SCADENZA 13/10/2018 TRIMESTRALMENTE VIENE EFFETTUATO UN CONTROLLO INTERNO REGISTRATO SU APPOSITO LIBRO MACCHINA. DAL 2009 VERIFICA ANNUALE A CURA DI DITTA ESTERNA. COMANDI TRAMITE RADIOCOMANDO. SCARTAMENTO: 22,94M





ELENCO ATTREZZATURE 2018

TIPO	FOTO	ANNO	LIBRO USO E MANUTENZIONE	LIBRO MACCHINA	Valorizzazione beni per trattativa di vendita	NOTE
GRU A PONTE SCORREVOLE BITRAVE ASCOM RE 200292/97 10 TON (2° REPARTO)		1995	PRESENTE	PRESENTE	10.000 €	ATTREZZATURA SOTTOPOSTA A CONTROLLO AUSL ANNUALE. PROX. SCADENZA 12/10/2018. TRIMESTRALMENTE VIENE EFFETTUATO UN CONTROLLO INTERNO REGISTRATO SU APPOSITO LIBRO MACCHINA. DAL 2009 VERIFICA ANNUALE A CURA DI DITTA ESTERNA. COMANDI TRAMITE RADIOCOMANDO. SCARTAMENTO: -22.96M
GRU A PONTE SCORREVOLE MONOTRAVE ASCOM MAT. RE 373/89 3.2 TON (3° REPARTO)		1982	NON PRESENTE	PRESENTE	5.000 €	ATTREZZATURA SOTTOPOSTA A CONTROLLO AUSL ANNUALE. PROX. SCADENZA 12/10/2018. TRIMESTRALMENTE VIENE EFFETTUATO UN CONTROLLO INTERNO REGISTRATO SU APPOSITO LIBRO MACCHINA. DAL 2009 VERIFICA ANNUALE A CURA DI DITTA ESTERNA. COMANDI TRAMITE RADIOCOMANDO. SCARTAMENTO: 22.97M
GRU A PONTE SCORREVOLE BITRAVE ITALKRANE MAT. RE-4-2542 10 TON (3° REPARTO)		1974	NON PRESENTE	PRESENTE	10.000 €	ATTREZZATURA SOTTOPOSTA A CONTROLLO AUSL ANNUALE. PROX. SCADENZA 13/10/2018. TRIMESTRALMENTE VIENE EFFETTUATO UN CONTROLLO INTERNO REGISTRATO SU APPOSITO LIBRO MACCHINA. DAL 2009 VERIFICA ANNUALE A CURA DI DITTA ESTERNA. COMANDI TRAMITE RADIOCOMANDO. SCARTAMENTO: 22.94M
GRU A PONTE SCORREVOLE BITRAVE ASCOM RE - 850/92 10 TON (3° REPARTO)		1992	NON PRESENTE	PRESENTE	10.000 €	ATTREZZATURA SOTTOPOSTA A CONTROLLO AUSL ANNUALE. PROX. SCADENZA 11/10/2018. TRIMESTRALMENTE VIENE EFFETTUATO UN CONTROLLO INTERNO REGISTRATO SU APPOSITO LIBRO MACCHINA. DAL 2009 VERIFICA ANNUALE A CURA DI DITTA ESTERNA. COMANDI TRAMITE RADIOCOMANDO. SCARTAMENTO: 22.96M





ELENCO ATTREZZATURE 2018

TIPO	FOTO	ANNO	LIBRO USO E MANUTENZIONE	LIBRO MACCHINA	Valorizzazione beni per trattativa di vendita	NOTE
GRU A PONTE SCORREVOLE BITRAVE ITALKRANE MAT. REA/2547 10 TON (4° REPARTO)		1974	NON PRESENTE	PRESENTE	10.000 €	ATTREZZATURA SOTTOPOSTA A CONTROLLO AUSL ANNUALE. PROX SCADENZA 12/10/2018 TRIMESTRALMENTE VIENE EFFETTUATO UN CONTROLLO INTERNO REGISTRATO SU APPOSITO LIBRO MACCHINA. DAL 2009 VERIFICA ANNUALE A CURA DI DITTA ESTERNA. COMANDI TRAMITE RADIOCOMANDO. SCARTAMENTO: 22,94M
GRU A PONTE SCORREVOLE BITRAVE ITALKRANE MAT. REA/2543 10 TON (4° REPARTO)		1974	NON PRESENTE	PRESENTE	10.000 €	ATTREZZATURA SOTTOPOSTA A CONTROLLO AUSL ANNUALE. PROX SCADENZA 12/10/2018 TRIMESTRALMENTE VIENE EFFETTUATO UN CONTROLLO INTERNO REGISTRATO SU APPOSITO LIBRO MACCHINA. DAL 2009 VERIFICA ANNUALE A CURA DI DITTA ESTERNA. COMANDI TRAMITE RADIOCOMANDO. SCARTAMENTO: 22,94M
GRU A PONTE SCORREVOLE BITRAVE ITALKRANE MAT. REA/2544 10 TON (4° REPARTO)		1974	NON PRESENTE	PRESENTE	10.000 €	ATTREZZATURA SOTTOPOSTA A CONTROLLO AUSL ANNUALE. PROX SCADENZA 12/10/2018 TRIMESTRALMENTE VIENE EFFETTUATO UN CONTROLLO INTERNO REGISTRATO SU APPOSITO LIBRO MACCHINA. DAL 2009 VERIFICA ANNUALE A CURA DI DITTA ESTERNA. COMANDI TRAMITE RADIOCOMANDO. SCARTAMENTO: 22,94M
GRU A PONTE SCORREVOLE BITRAVE STRAF RE 1035/90 16 TON (5° REPARTO)		1989	NON PRESENTE	PRESENTE	12.000 €	ATTREZZATURA SOTTOPOSTA A CONTROLLO AUSL ANNUALE. PROX SCADENZA 12/10/2018 TRIMESTRALMENTE VIENE EFFETTUATO UN CONTROLLO INTERNO REGISTRATO SU APPOSITO LIBRO MACCHINA. DAL 2009 VERIFICA ANNUALE A CURA DI DITTA ESTERNA. COMANDI TRAMITE RADIOCOMANDO. SCARTAMENTO: 22,945M





ELENCO ATTREZZATURE 2018

TIPO	FOTO	ANNO	LIBRO USO E MANUTENZIONE	LIBRO MACCHINA	Valorizzazione beni per trattativa di vendita	NOTE
GRU A CAVALLETTO SU ROTAZIA STRAF MAT. RE - 242/88 8 TON (5° REPARTO)		1987	NON PRESENTE	PRESENTE	10.000 €	ATTREZZATURA SOTTOPOSTA A CONTROLLO AUSL ANNUALE. PROX SCADENZA 11/10/2018 TRIMESTRALMENTE VIENE EFFETTUATO UN CONTROLLO INTERNO REGISTRATO SU APPOSITO LIBRO MACCHINA. DAL 2009 VERIFICA ANNUALE A CURA DI DITTA ESTERNA. COMANDI TRAMITE TASTIERA VIA CAVO. SCARTAMENTO: 13, 15M
GRU A PONTE SCORREVOLE BITRAVE ITALKRANE MAT. RE 200011/05 16 TON (5° REPARTO)		2001	NON PRESENTE	PRESENTE	12.000 €	ATTREZZATURA SOTTOPOSTA A CONTROLLO AUSL ANNUALE. PROX SCADENZA 12/10/2018. TRIMESTRALMENTE VIENE EFFETTUATO UN CONTROLLO INTERNO REGISTRATO SU APPOSITO LIBRO MACCHINA. DAL 2009 VERIFICA ANNUALE A CURA DI DITTA ESTERNA. COMANDI TRAMITE RADIOCOMANDO. SCARTAMENTO: 22,9-45M
GRU A CAVALLETTO SU ROTAZIA COSMET MAT. RE - 370/89 25 TON (3° REPARTO)		1983	NON PRESENTE	PRESENTE	10.000 €	CONTROLLO AUSL ANNUALE SCAD. 30/09/2016 TRIMESTRALMENTE VIENE EFFETTUATO UN CONTROLLO INTERNO REGISTRATO SU APPOSITO LIBRO MACCHINA. DAL 2009 VERIFICA ANNUALE A CURA DI DITTA ESTERNA. COMANDI TRAMITE TASTIERA VIA CAVO. SCARTAMENTO: 9,00M ALTEZZA DEL PIANO INFERIORE DI SCORRIMENTO ALLA TRAVE E' DI 6,20M
GRU A CAVALLETTO SU ROTAZIA COSMET MAT. RE - 371/89 25 TON (3° REPARTO)		1984	NON PRESENTE	PRESENTE	10.000 €	CONTROLLO AUSL ANNUALE SCAD. 30/09/2016 TRIMESTRALMENTE VIENE EFFETTUATO UN CONTROLLO INTERNO REGISTRATO SU APPOSITO LIBRO MACCHINA. DAL 2009 VERIFICA ANNUALE A CURA DI DITTA ESTERNA. COMANDI TRAMITE TASTIERA VIA CAVO. SCARTAMENTO: 9,00M ALTEZZA DEL PIANO INFERIORE DI SCORRIMENTO ALLA TRAVE E' DI 6,20M





ELENCO ATTREZZATURE 2018

TIPO	FOTO	ANNO	LIBRO USO E MANUTENZIONE	LIBRO MACCHINA	Valorizzazione beni per trattativa di vendita	NOTE
GRU A CAVALLETTO SEMOVENTE SU GOMMA FIMAS MAT. RE - I - 2606 40 TON		1974	NON PRESENTE	PRESENTE	15.000 €	NON PIU' UTILIZZATO DALLA DATA DI SCADENZA DELL'ULTIMA REVISIONE (12/04/2013) SCARTAMENTO: 8,14M
GRU A CAVALLETTO SEMOVENTE SU GOMMA ASCOM - MOD. LS30/2 MATR. 91094 30 TON		1992	NON PRESENTE	PRESENTE	30.000 €	CONTROLLO AUSL ANNUALE SCAD. 13/04/2018 TRIMESTRALMENTE VIENE EFFETTUATO UN CONTROLLO INTERNO REGISTRATO SU APPOSITO LIBRO MACCHINA. DAL 2009 VERIFICA ANNUALE A CURA DI DITTA ESTERNA. SCARTAMENTO: 7,35M BILANCIANO DI LUNGHEZZA FISSA
GRU A CAVALLETTO SEMOVENTE SU GOMMA DE NICOLA MAT. RE - 751/91 100 TON		1991	NON PRESENTE	PRESENTE	70.000 €	ATTREZZATURA SOTTOPOSTA A CONTROLLO AUSL ANNUALE. PROX SCADENZA 13/04/2018 TRIMESTRALMENTE VIENE EFFETTUATO UN CONTROLLO INTERNO REGISTRATO SU APPOSITO LIBRO MACCHINA. DAL 2009 VERIFICA ANNUALE A CURA DI DITTA ESTERNA. SCARTAMENTO: 6,95M BILANCIANO DI LUNGHEZZA FISSA *****
GRU A CAVALLETTO SEMOVENTE SU GOMMA DE NICOLA "MOBILIFT TE 100" MAT. RE 2000049/05 100 TON		2001	PRESENTE	PRESENTE	100.000 €	ATTREZZATURA SOTTOPOSTA A CONTROLLO AUSL ANNUALE. PROX SCADENZA 11/02/2018 TRIMESTRALMENTE VIENE EFFETTUATO UN CONTROLLO INTERNO REGISTRATO SU APPOSITO LIBRO MACCHINA. DAL 2009 VERIFICA ANNUALE A CURA DI DITTA ESTERNA. SCARTAMENTO: 6,95M BILANCIANO DI LUNGHEZZA VARIABILE CON SISTEMA IDRAULICO COLLEGABILE ALLA GRU *****



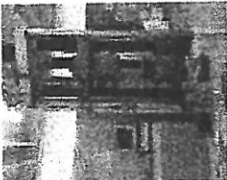

ELENCO ATTREZZATURE 2018

TIPO	FOTO	ANNO	LIBRO USO E MANUTENZIONE	LIBRO MACCHINA	Valorizzazione beni per trattativa di vendita	NOTE
GRUA CAVALETTO BITRAVE SU ROTAIA OMS - mod. CB20 luce di 30 mt alta 12 mt. port. 20t		2007	PRESENTE	NON PRESENTE	40.000 €	NON ASSEMBLATA NOTE: COMANDI TRAMITE RADIOCOMANDO
AUTOGRU MARCHETTI MAT. PC 4897/83 28 TON		1983	PRESENTE	PRESENTE	15.000 €	NON PIU' UTILIZZATA DALLA DATA DI SCADENZA DELL'ULTIMA REVISIONE (04/10/2013) LUNGH. MAX BRACCIO: 26,85M SCARTAMENTO STABILIZZATORI: 5,26M
CARRELLO ELEVATORE LUGLI 100 N° 524959451 cod. interno 6		1995	NON PRESENTE	PRESENTE	3.000 €	ATTREZZATURA UTILIZZATA PER IL TRAINO E NON PER IL SOLLEVAMENTO. EFFETTUATO UN CONTROLLO INTERNO REGISTRATO SU APPPOSITO LIBRO MACCHINA. PORTATA: 100QLI ALIMENTAZIONE: DIESEL
MOTOSPAZZATRICE RCM BOXER E MATR. 170982		2007	PRESENTE	PRESENTE	1.000 €	ALIMENTAZIONE: ELETTRICA DOTAZIONE: CARICABATTERIA





ELENCO ATTREZZATURE 2018

TIPO	FOTO	ANNO	LIBRO USO E MANUTENZIONE	LIBRO MACCHINA	Valorizzazione beni per trattativa di vendita	NOTE
MACCHINA AUTOMATICA PROVE DI COMPRESSIONE MATEST - mod. C062		2004	NON PRESENTE	NON PRESENTE	1.000 €	CAPACITA': 2000KN
MACCHINA AUTOMATICA PROVE DI COMPRESSIONE CONTROLS - mod. C58E		1994	PRESENTE	NON PRESENTE	8.000 €	CAPACITA': 3000KN
MACCHINA UNIVERSALE PROVA TRAZIONE E COMPR. GALDABINI - mod. CTM 60		1995	PRESENTE	NON PRESENTE	30.000 €	CAPACITA': 600KN DOTAZIONE: TESTE DI TRAZIONE A CHIUSURA IDRAULICA: MORSETTI PER FERRI Ø: 3-8 - 8-18 - 18-28; MORSETTI PER TREFOLO Ø: 10-16 - 16-22; DISPOSITIVO PER PROVE A FLESSIONE.
TAGLIARETE OSCAM		1996	PRESENTE	NON PRESENTE	3.000 €	



ELENCO ATTREZZATURE 2018

TIPO	FOTO	ANNO	LIBRO USO E MANUTENZIONE	LIBRO MACCHINA	Valorizzazione beni per trattativa di vendita	NOTE
PIEGARETE OSCAM mod. 18/84 U		1986	PRESENTE	NON PRESENTE	3.000 €	/
PIEGAFERRO SCHENELL mod. S22-P79		1980	NON PRESENTE	NON PRESENTE	1.000 €	/
PIEGAFERRO LITLA		1980	NON PRESENTE	NON PRESENTE	800 €	/
PIEGAFERRO OSCAM mod. CR		/	NON PRESENTE	NON PRESENTE	400 €	/



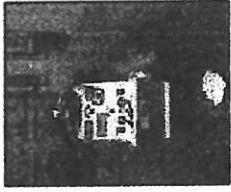

ELENCO ATTREZZATURE 2018

TIPO	FOTO	ANNO	LIBRO USO E MANUTENZIONE	LIBRO MACCHINA	Valorizzazione beni per trattativa di vendita	NOTE
PIEGAFFERRO SILLA mod. PS36		/	NON PRESENTE	NON PRESENTE	600 €	/
CESOIA OSCAM mod. TIPO 40P		2007	PRESENTE	NON PRESENTE	3.000 €	V DIAMETRO FERRI Ø: 8-
CESOIA OSCAM mod. TIPO 240 C/PED. ANTRIP.		/	NON PRESENTE	NON PRESENTE	1.000 €	DIAMETRO FERRI Ø: 8+26
MOLA F.EMI mod. 145		1975	NON PRESENTE	NON PRESENTE	50 €	/



ELENCO ATTREZZATURE 2018

TIPO	FOTO	ANNO	LIBRO USO E MANUTENZIONE	LIBRO MACCHINA	Valorizzazione beni per trattativa di vendita	NOTE
TESATRICE BIANCHI T-COPP 2		2005	PRESENTE	NON PRESENTE	4.000 €	VIENE EFFETTUATA LA TRATTATIVA MEDIANTE /
TESATRICE BIANCHI T-TRAV 5		2009	PRESENTE	NON PRESENTE	5.000 €	VIENE EFFETTUATA LA TRATTATIVA MEDIANTE /
TESATRICE BIANCHI T-TRAV 3		/	NON PRESENTE	NON PRESENTE	1.500 €	/
TESATRICE CORN 1		/	NON PRESENTE	NON PRESENTE	1.500 €	/

ELENCO ATTREZZATURE 2018

TIPO	FOTO	ANNO	LIBRO USO E MANUTENZIONE	LIBRO MACCHINA	Valorizzazione beni per trattativa di vendita	NOTE
GENERATORE DI VAPORE GARIONI NAVAL GMT 100 MATR. RE 700121/08		2002	PRESENTE	PRESENTE	DA TRATTARE	NON PIU' UTILIZZATO DALLA DATA DI SCADENZA DELL'ULTIMA REVISIONE (12/02/2016)
GENERATORE DI VAPORE GAVARDO 300 MATR. BS 1081/87		1987	NON PRESENTE	PRESENTE	DA TRATTARE	NON PIU' UTILIZZATO DALLA DATA DI SCADENZA DELL'ULTIMA REVISIONE (12/02/2016)
GENERATORE DI VAPORE BIASI MATR. VR 2191/83		1983	NON PRESENTE	PRESENTE	DA TRATTARE	NON PIU' UTILIZZATO DALLA DATA DI SCADENZA DELL'ULTIMA REVISIONE (12/02/2016)
GENERATORE DI VAPORE BIASI MATR. VR 1582/00		2000	NON PRESENTE	PRESENTE	DA TRATTARE	NON PIU' UTILIZZATO DALLA DATA DI SCADENZA DELL'ULTIMA REVISIONE (12/02/2016)

ELENCO ATTREZZATURE 2018

TIPO	FOTO	ANNO	LIBRO USO E MANUTENZIONE	LIBRO MACCHINA	Valorizzazione beni per trattativa di vendita	NOTE
ACCUMULATORE DI VAPORE GARIONI NAVAL MATR. VR 302345/00		2000	NON PRESENTE	NON PRESENTE	DA TRATTARE	NON PIU' UTILIZZATO DALLA DATA DI SCADENZA DELL'ULTIMA REVISIONE (12/02/2016)
TERNA CATERPILLAR 428CT2 COMPLETA DI MARTELLO ABK335		2003	NON PRESENTE	NON PRESENTE	15.000 €	/

GIACENZE MAGAZZINO - TONDO IN VERGHE PER C.A. E RETI ELETTROSLADATE				
PREZZO INTERO LOTTO = 0,45 €/kg				
TONDO IN VERGHE PER C.A. L=12 m		TONDO LISCIO L=12m		
Diametro (mm)	Peso complessivo misurato (Kg)	Diametro (mm)	Peso complessivo misurato (Kg)	
6	2000	6		
8	711	8		
10	6148.08	10		
12	1768.896	12	24000	
14	9275.648	14		
16	9995.496	16		
18	3606.392	18		
20	6574.504	20		
22	4537.12	22		
24	2767.016	24		
TOT (Kg)	47384.152	TOT (Kg)	24000	
RETI ELETTROSLADATE				
PREZZO INTERO LOTTO = 0,45 €/kg				
Diametro (mm)	Dimensioni Foglio (cm)	Maglia	Peso singolo foglio (Kg)	Peso complessivo misurato (Kg)
5	243 x 214	7.5 x Var	15.88	1429.2
5	603 x 212	25 x Var	23.02	1841.6
5	600 x 248	15 x 27	26	9880
5	600 x 246	15 x 25	22.16	4432
5	603 x 154	15 x 25	16.22	5190.4
5	603 x 164	15 x 23	17.78	11343.64
5	603 x 148	15 x 20	17.7	5310
5	402.3 x 148	7.5/20.4 x 20	11.27	4508
5	600 x 241.5	15 x 11.5	33.9	6780
5	600 x 195	15 x 20	22.79	2962.7
5	600 x 176	15 x Var	21.65	2165
5	600 x 214	15 x 19/26	23.94	9576
5	603 x 127	15 x 24/26	13.59	3941.1
5	603 x 147	15 x 26/29	14.85	8910
5	603 x 167	15 x 22/26	17.97	3594
5	603 x 186	15 x 26	19.23	20537.64
5	495 x 245	15 x 9.5/28	23.56	1178
5	600 x 160	15 x 20	16.06	8030
6	603 x 86	10 x 18	18.34	1834
8	403 x 191	10 x 20/49	45.26	6789
8	403 x 186.5	10 x 20/23	46.12	9224
6	246 x 400	10/15 x 10/15	32.5	1820
6	247 x 400	15 x 15	30.25	544.5
5	247 x 600	15 x 15	32	14496
6	225 x 400	20 x 20	20.64	12961.92
8	225 x 405	30 x 15	36.48	10214.4
TOT (Kg)				169493

GIACENZE MAGAZZINO - TREFOLO**PREZZO INTERO LOTTO = 0,70 €/kg**

Diametro (mm)	Bobine Complete	Bobine Iniziate	Peso complessivo misurato (Kg)
6/10 "	•		2990
	•		2990
	•		3110
		•	2055
		•	1965
		•	1490
		•	960
3/8 "	•		3180
	•		3600
		•	855
TOT (Kg)			23195



Nr. 309818/25.02.2019

Către,

CABINET PRIMAR

Prin prezenta, vă transmitem alăturat următoarele documente:

- Proiectul de hotărâre privind acordarea unui mandat Președintelui Consiliului de Administrație al societății Administrare Active Sector 3 SRL în vederea achiziționării de echipamente și utilaje pentru buna desfășurare a activității de producție din cadrul societății, însoțit de expunerea de motive a Primarului Sectorului 3, de raportul de specialitate și de adresa nr. 1253/25.02.2019 (înregistrată cu nr. 309479/25.02.2019) a societății Administrare Active Sector 3 SRL,

în vederea inițierii proiectului menționat.

Șef Serviciu Control Intern,

Marta Cepăreanu

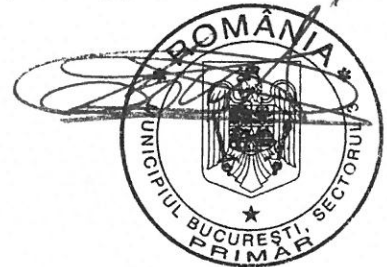

De acord
Primar
ROBERT NEGOIȚĂ

Întocmit de,

Cornelia Pivniceru

Compartiment Guvernanză Corporativă